



CARRIERE DE MEREY-SOUS-MONTROND ET VILLERS-SOUS-MONTROND (25)

**LIEUX DITS « NAGLANS », « LE GRAND BOIS »,
« LES COMMUNAUX » ET « CANTON DE
LAURENT »**

- Demande de renouvellement d'autorisation et d'approfondissement d'une carrière à ciel ouvert pour la production de granulats calcaires (Rubrique 2510)

PLANS REGLEMENTAIRES

- Plan de localisation au 1/25 000
- Plan d'ensemble au 1/2 500



Ce dossier a été réalisé par :

Sciences Environnement

Agence de Besançon

6, Boulevard Diderot

25000 BESANCON

Tél. 03.81.53.02.60

Fax 03.81.80.01.08



Sciences Environnement

Pour le compte de :

S.A.R.L Bonnefoy Béton Carrières Industrie (BBCI)

14 rue de l'industrie

25660 SAONE



Personnel ayant participé à l'étude :

PERSONNEL DE SCIENCES ENVIRONNEMENT	QUALIFICATION	DOMAINE D'INTERVENTION
Valérie LIBOZ	<i>Géologue à Sciences Environnement depuis 1998</i>	Comité de relecture
Thibaut MATHEY	<i>Ingénieur Chargé d'Etudes ICPE Carrières à Sciences Environnement depuis 2020</i>	Rédaction du volet technique de l'étude d'impact (hors milieu naturel et remise en état) Dossier de demande Etude des dangers Plan de gestion des déchets inertes Note de présentation non technique
Vincent SENECHAL	<i>Écologue à Sciences Environnement depuis 1993 Responsable du secteur Milieu naturel et ICPE Formations professionnelles sur les reptiles (ATEN, 2005) et les chiroptères (CPIE Brenne & Barataud, 2013)</i>	Inventaires faune - flore Rédaction du volet milieu naturel et remise en état

Janvier 2024 : Carrière de Mérey-sous-Montrond et Villers-sous-Montrond (25) – V1_DREAL

930000.000

931200.000

932400.000

933600.000

934800.000

936000.000

Carrière de Mérey-sous-Montrond (Société BBCI)

Plan de localisation (1 : 25 000)

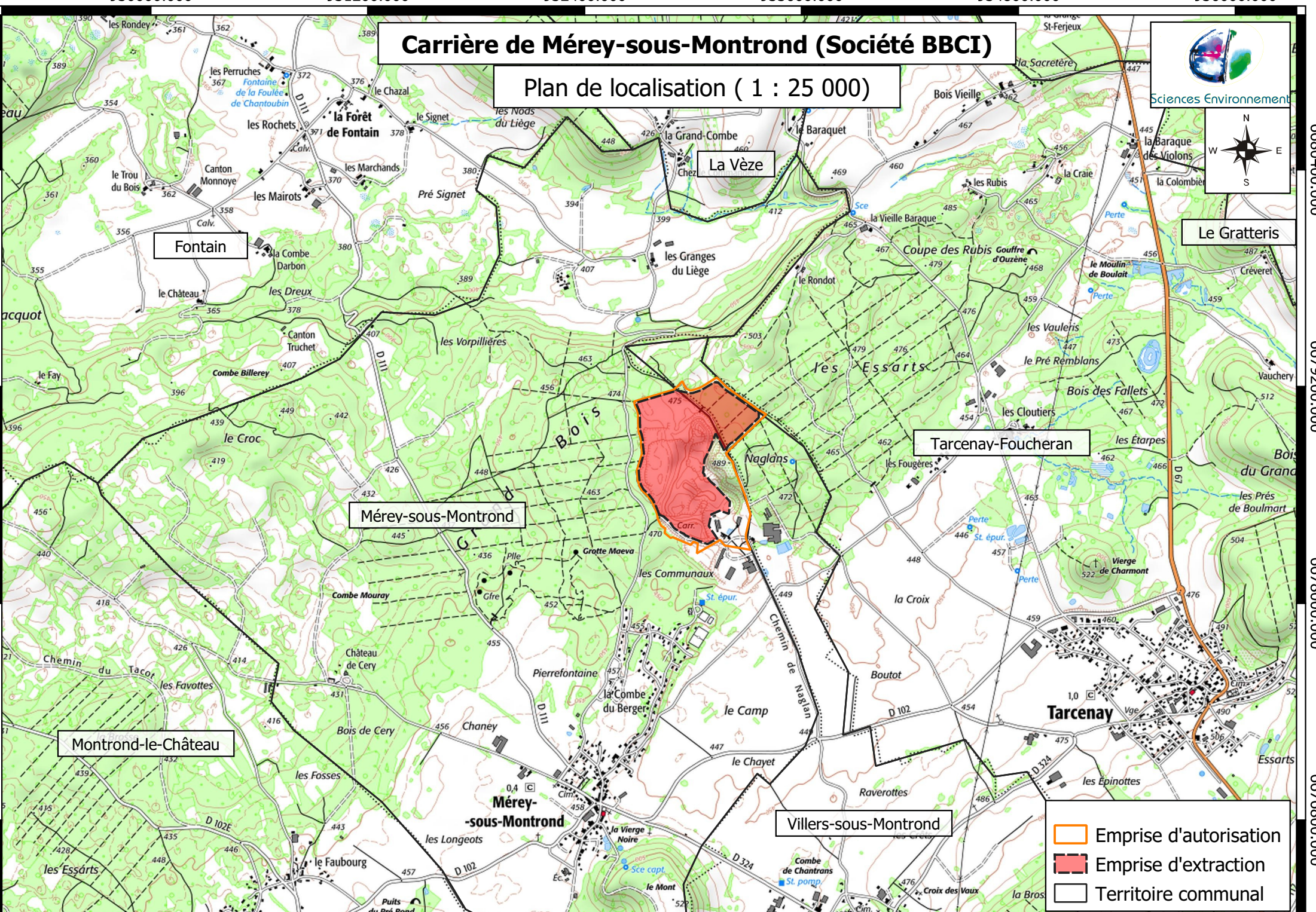

- Emprise d'autorisation
- Emprise d'extraction
- Territoire communal

6680400.000

6679200.000

6678000.000

6676800.000

Carrière de Mérey-sous-Montrond et Villers-sous-Montrond (BBCI)

Plan d'ensemble (1 : 2 500)

Rue des Granges du Liège

Boisements

Tarcenay-Foucherans

Boisements

Zone décapée

Zone décapée

Rue des Granges du Liège

Villers-sous-Montrond

Boisements

Installation de traitement

Centrale à enrobée

Co-génération SYNOV

Centre de tri

Rue des Granges du Liège

Usine de liant

Centrale à béton

Accès

Mérey-sous-Montrond

Vieille Matériaux

Rue de Naglans

Fond : Ortho 50 cm - 2018



Légende :

- | | |
|------------------------|-------------------------------------|
| Emprises | Réseaux |
| Emprise d'autorisation | ENEDIS |
| Emprise d'extraction | - - - Tronçon aérien HTA souterrain |
| Limites communales | Orange |
| Périmètre 100 m | ● Artère aérienne |
| | ● Conduite allégée |
| | STE de Distribution Gaz et Eaux |
| | - - - Réseau hors service eau |
| | ● Réseau eau |



- 
-  Énergies renouvelables
 -  Aménagement et environnement
 -  Déchets, Diagnostics de pollution
 -  Carrières, Installations classées
 -  Milieu naturel
 -  Hydrogéologie
 -  Eaux superficielles
 -  Assainissement collectif et non collectif
 -  Maîtrise d'œuvre et réseaux d'eau potable



Sciences Environnement

Agence de Clermont-Ferrand
5 bis allée des roseaux
63200 Riom
Tél. +33 (0)4 73 38 84 73
Fax +33 (0)3 81 80 01 08
clermont-ferrand@sciences-environnement.fr

Agence de Besançon et Siège social
6 boulevard Diderot
25000 Besançon
Tél. +33 (0)3 81 53 02 60
Fax +33 (0)3 81 80 01 08
besancon@sciences-environnement.fr

Agence d'Auxerre
12 rue du stade
89290 Vincelles
Tél. +33 (0)9 67 29 27 28
Fax +33 (0)3 81 80 01 08
auxerre@sciences-environnement.fr