

DÉPARTEMENT DU DOUBS  
VILLE DE BESANÇON / COMMUNE DE BEURE  
DREAL BOURGOGNE-FRANCHE-COMTE  
RN 57 - Aménagement - Boulevards-Beure

Planche 5/5  
PLAN PARCELLAIRE

Sections AB-AC (Beure)  
Sections EK-EI-ER-ES-ET-EV-EY-KY-KZ-LM-LN-LP-MX (Besançon)

DOSSIER :  
**X08060.6**

INDICE	DATE	ÉTABLI PAR	CONTRÔLE PAR	MODIFICATIONS / OBSERVATIONS
1.	03/02/2023	VD	DF	Elaboration du plan parcellaire
2.	17/07/2023	VD	DF	Mise à jour des numéros de terrier
3.	06/11/2023	VD	DF	Finalisation du plan parcellaire
4.	13/12/2023	VD	DF	Modification terrier 59-1-10-51

ÉCHELLE:  
1/1000ème

GEOMÈTRES-EXPERTS

ACTIVITÉS

Dimitri FRAPPART  
Ingénieur ESST  
Jonas BOUCHERON  
Ingénieur ESST

BORNAGE | EXPERTISE FONCIÈRE  
DIVISION FONCIÈRE | AMÉNAGEMENT  
A.F.A.F.E.  
TOPOGRAPHIE  
DETECTION DE RESEAUX

PHOTOGRAMMETRIE  
AMÉNAGEMENT URBAIN  
CORPORATE | DIVISION EN VOLUMES  
URBANISME OPERATIONNEL  
LEVÉ D'ARCHITECTURE | SCANNER 3D

Système rattaché au Lambert 93

Projections: Sans

Altitude: Sans

Les limites parcellaires sont exprimées d'après le plan cadastre et tiennent pour fait l'état des lieux au moment de la réalisation de ce plan.

**LEGENDE**

- Limite de parcelle
- 17 N° de parcelle
- - - Limite d'entreprise DUP
- - - Limite d'entreprise travaux
- - - Limite d'entreprise acquisition hors DUP
- Parcelle à acquérir - propriétaire privé
- Parcelle à acquérir - Commune de Besançon
- Parcelle appartenant à l'Etat
- Parcelle à acquérir hors DUP
- ⊕ N° Parcelles
- ⊕ N° de Terrier

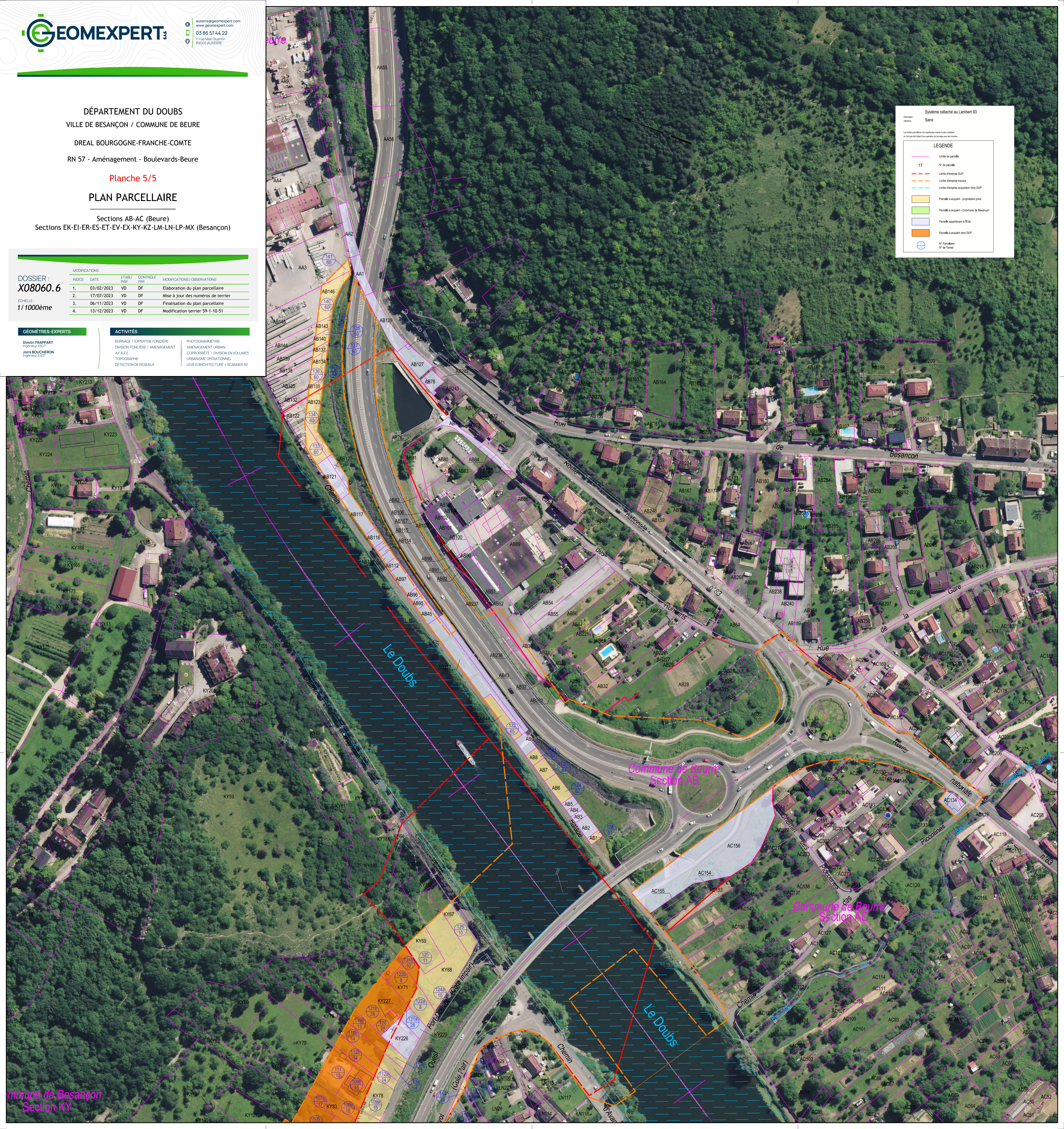

Commune de Besançon  
Section KY

Commune de Beure  
Section AB

Commune de Beure  
Section AC