

Bureau d'études
d'ingénierie,
conseils, services



44 Boulevard de la Mothe
54000 NANCY

CARRIÈRE DE SOMBACOUR ET DE BIAN-LES-USIERS (25) LIEU-DIT "LE GRAND COMMUNAL"

Demande d'autorisation de défrichement

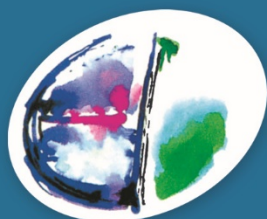

Sciences Environnement

Ce dossier a été réalisé par :



SCIENCES ENVIRONNEMENT

6 boulevard Diderot
25000 BESANCON

Tél : 03.81.53.02.60

Fax : 03.81.80.01.08

E-mail : besancon@sciences-environnement.fr

Bureau d'études qualifié OPQBI

Ce dossier a été réalisé pour le compte de CARRIÈRES & MATÉRIAUX NORD-EST



CARRIÈRES & MATÉRIAUX NORD-EST (CMNE)

ZA – 8d rue des Entreprises

25 410 VELESMES-ESSARTS

(Siège social : 44 boulevard de la Mothe – 54 000 Nancy)

Remarque : SOCIÉTÉ DES CARRIÈRES DE L'EST a changée de raison sociale au 1er juin 2022 pour devenir CARRIÈRES & MATÉRIAUX NORD-EST.

Personnel de Sciences Environnement ayant participé à l'étude :

	QUALIFICATION	DOMAINE D'INTERVENTION
Jean-Charles JACMAIRE	Géologue à Sciences Environnement depuis 2015 Master de Géologie Appliquée à l'Université de Besançon Master GPRE Mines et Carrières à l'Université de Lorraine	Rédaction du dossier de demande, étude d'impact (hors milieu naturel), et étude des dangers Mesures de bruits
Vincent SENECHAL	Écologue à Sciences Environnement depuis 1993 Responsable du secteur Milieu naturel et ICPE Formations professionnelles sur les reptiles (ATEN, 2005) et les chiroptères (CPIE Brenne & Barataud, 2013)	Relevés phytosociologiques Inventaires oiseaux, batraciens, reptiles, mammifères, insectes Rédaction du volet milieu naturel et remise en état
Raphaël VEROLLET	Chiroptérologue à Sciences Environnement depuis 2016 Activités bénévoles au sein de groupes chiroptères avant 2016 (radiotrackings, médiateur chauve-souris, prospections bâtiments, comptages hivernaux)	Inventaires chiroptères (avec analyse des enregistrements des ultrasons)
Valérie LIBOZ	Géologue à Sciences Environnement depuis 1998 Formations professionnelles sur les évaluations environnementales et la rédaction des études d'impact (EFE 2019) Titulaire du certificat de préposé au tirs (2018)	Comité de relecture

Version **1.1 – Janvier 2022** : Carrière de Sombacour et Bians-les-Usiers

Version **1.2 – Juillet 2022** : Carrière de Sombacour et Bians-les-Usiers – Version complétée lors de la phase d'examen.

LA DEMANDE D'AUTORISATION DE DÉFRICHER PORTE SUR LES TERRAINS SUIVANTS : (joindre pièce 1 et 2)

Dénomination de la propriété ou du massif contenant les terrains à défricher : _____

N° DÉPARTEMENT - COMMUNE	SECTION	N° PARCELLE	SURFACE DE LA PARCELLE ENTIÈRE	SURFACE À DÉFRICHER PAR PARCELLE	CLASSEMENT AU PLU (1)
Doubs (25) - SOMBACOUR	ZB	8	_ _ ha 7 2 a 6 0 ca (m ²)	_ _ ha 5 6 a 9 2 ca (m ²)	
Doubs (25) - SOMBACOUR	ZC	9	_ 6 ha 4 0 a 0 0 ca (m ²)	_ 1 ha 1 5 a 3 3 ca (m ²)	
Doubs (25) - SOMBACOUR	D	254	4 3 ha 4 9 a 7 5 ca (m ²)	8 ha 2 9 a 1 2 ca (m ²)	
			_ _ ha _ _ a _ _ ca (m ²)	_ _ ha _ _ a _ _ ca (m ²)	
			_ _ ha _ _ a _ _ ca (m ²)	_ _ ha _ _ a _ _ ca (m ²)	
			_ _ ha _ _ a _ _ ca (m ²)	_ _ ha _ _ a _ _ ca (m ²)	
			_ _ ha _ _ a _ _ ca (m ²)	_ _ ha _ _ a _ _ ca (m ²)	
			_ _ ha _ _ a _ _ ca (m ²)	_ _ ha _ _ a _ _ ca (m ²)	
			_ _ ha _ _ a _ _ ca (m ²)	_ _ ha _ _ a _ _ ca (m ²)	
			_ _ ha _ _ a _ _ ca (m ²)	_ _ ha _ _ a _ _ ca (m ²)	
			_ _ ha _ _ a _ _ ca (m ²)	_ _ ha _ _ a _ _ ca (m ²)	
			_ _ ha _ _ a _ _ ca (m ²)	_ _ ha _ _ a _ _ ca (m ²)	
			_ _ ha _ _ a _ _ ca (m ²)	_ _ ha _ _ a _ _ ca (m ²)	
			_ _ ha _ _ a _ _ ca (m ²)	_ _ ha _ _ a _ _ ca (m ²)	
			_ _ ha _ _ a _ _ ca (m ²)	_ _ ha _ _ a _ _ ca (m ²)	
			_ _ ha _ _ a _ _ ca (m ²)	_ _ ha _ _ a _ _ ca (m ²)	

(1) Si la commune a un Plan Local d'Urbanisme, préciser le classement de la parcelle au moment du dépôt de la demande et notamment si elle est classée en «Espace Boisé Classé» (EBC).

CARACTÉRISTIQUES DU PROJET

Surface totale à défricher : |_|_|_|ha|0|1|a|3|7|ca (m²)

N° du département unique ou principal des travaux |_|_|2|5|

Autres départements concernés par les travaux : N° de département 2 |_|_|_| N° de département 3 |_|_|_|

Destination principale des terrains après défrichement (pour les destinations agricoles, préciser prairie, culture, vigne,...) : _____

Exploitation de matériaux calcaires (carrière), traitement et commercialisation, accueil d'inertes _____

Projet nécessitant un permis de construire (cocher la case si "oui") :

PROPRIÉTAIRE DES TERRAINS À DÉFRICHER ET SES AYANTS DROIT : (joindre pièce 3 et 7 si ayants droit)

NOM ET PRÉNOM OU RAISON SOCIALE	QUALITÉ (indivisaire, usufruitier, nu-proprétaire,...)	ADRESSE	TÉLÉPHONE
Commune de SOMBACOUR	Propriétaire	1 Grande Rue 25520 SOMBACOUR	03 81 38 28 82
Commune de BIAN-LES-USIERS	Propriétaire	7 route du Val 25520 BIAN-LES-USIERS	03 81 38 20 30

LISTE DES PIÈCES JUSTIFICATIVES À JOINDRE À VOTRE DEMANDE (ARTICLE R.341-1 DU CODE FORESTIER)

N°	Pièces	Dans quels cas fournir cette pièce ?	Pièce jointe
1	Plan de situation (extrait de carte au 1/25000 ^{ème} ou au 1/50000 ^{ème}) localisant les terrains à défricher et la commune la plus proche ;	Tous demandeurs	<input checked="" type="checkbox"/>
2	Le ou les extraits des feuilles du plan cadastral contenant les parcelles concernées et précisant l'emprise des surfaces à défricher pour les besoins du projet (emprise du bâti, des aires de travail, des accès et stationnements, des réseaux de raccordement,...) ;	Tous demandeurs	<input checked="" type="checkbox"/>
3	Attestation de propriété (relevé de propriété de moins de 6 mois délivré par les Services des Impôts Fonciers ou acte notarié à jour) ;	Tous demandeurs	<input checked="" type="checkbox"/>
4	Échéancier prévisionnel des travaux de défrichement ;	Exploitant de carrière	<input checked="" type="checkbox"/>
Projets susceptibles d'avoir un impact sur l'environnement :			
5	Évaluation des incidences Natura 2000. Cette évaluation peut être intégrée à l'étude d'impact ou à la demande d'examen au cas par cas ;	Défrichement impactant ou susceptible d'impacter un site Natura 2000	<input checked="" type="checkbox"/>
6	<ul style="list-style-type: none"> • Décision de l'Autorité environnementale portant dispense de la réalisation d'une étude d'impact ; <i>ou dans le cas contraire :</i> • Étude d'impact ; 	Défrichement de 0,5 ha à moins de 25 ha	<input checked="" type="checkbox"/>
7	Étude d'impact ;	Défrichement à partir de 25 ha	<input type="checkbox"/>
Pièces justifiant de la maîtrise foncière des terrains :			
8	Les pièces justifiant de l'accord exprès du propriétaire des terrains (ou de son représentant mandaté) si ce dernier n'est pas le demandeur ;	Demandeurs non propriétaires (hors cas des pièces 9 et 10)	<input checked="" type="checkbox"/>
9	Copie de la déclaration d'utilité publique ;	Si le demandeur peut bénéficier de l'expropriation pour cause d'utilité publique	<input type="checkbox"/>
10	Accusé de réception de l'envoi au propriétaire de la demande d'autorisation de défrichement ;	Si le demandeur bénéficie d'une servitude pour le transport ou la distribution d'énergie prévue au 1° du R341-1 du code forestier	<input type="checkbox"/>
Habilitation du signataire à déposer la demande :			
11	Mandat autorisant le mandataire à déposer la demande ;	Particuliers non propriétaires, indivisions	
12	L'acte autorisant le représentant qualifié de la personne morale à déposer la demande (Délibération du conseil d'administration, extrait Kbis de moins de 6 mois,...) ;	Personne morale autre qu'une collectivité	<input checked="" type="checkbox"/>
13	Délibération de l'assemblée délibérante autorisant son représentant à déposer la demande ;	Collectivité	<input type="checkbox"/>

ENGAGEMENTS ET SIGNATURE

Je soussigné (nom et prénom) : ALLIONE Guy

- certifie avoir pouvoir pour représenter le demandeur dans le cadre de la présente formalité ;
- certifie l'exactitude de l'ensemble des informations fournies dans le présent formulaire et les pièces jointes.

Au nom du demandeur indiqué en page 1 et pour son compte, je demande l'autorisation de procéder au défrichement des parcelles indiquées page 2 conformément au plan de délimitation joint à ma demande (pièce 2) et m'engage à respecter les conditions qui seront subordonnées à cette autorisation.

Fait le 01/07/2019

cachet (le cas échéant) et signature du demandeur

SOCIETE DES CARRIERES DE L'EST
44 Boulevard de la Mothe
54000 NANCY
Siret 421 185 307 00046



MENTIONS LÉGALES

La loi n°78-17 du 6 janvier 1978 relative à l'informatique, aux fichiers et aux libertés s'applique aux réponses faites sur ce formulaire. Elle garantit un droit d'accès et de rectifications pour les données à caractère personnel vous concernant auprès de l'organisme qui traite votre demande.

SOMMAIRE

Annexe 1 : Plan de situation	5
Annexe 2 - Cadastre et matrices cadastrales.....	6
Annexe 3 – Echancier prévisionnel des travaux.....	7
Annexe 4 – Evaluation des incidences Natura 2000	11
Annexe 5 - Etude d'impact	12
Annexe 6 - Mandat de pouvoir du propriétaire.....	13
Annexe 7 - Kbis.....	14
Annexe 8 – Déclaration incendies.....	15
Annexe 9 – Attestation du choix de la compensation en numéraire	16

Annexe 1 : Plan de situation

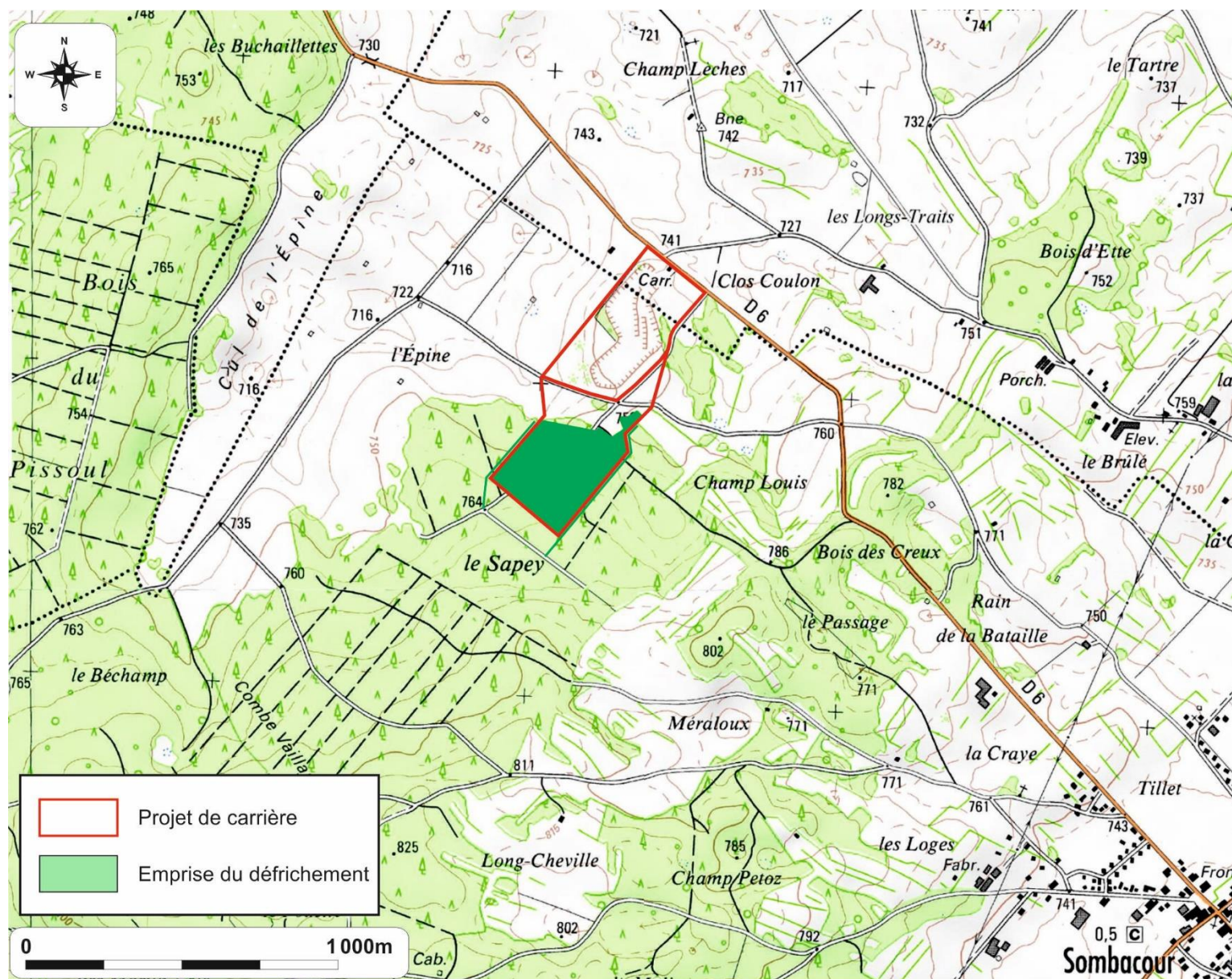

Annexe 2 - Cadastre et matrices cadastrales

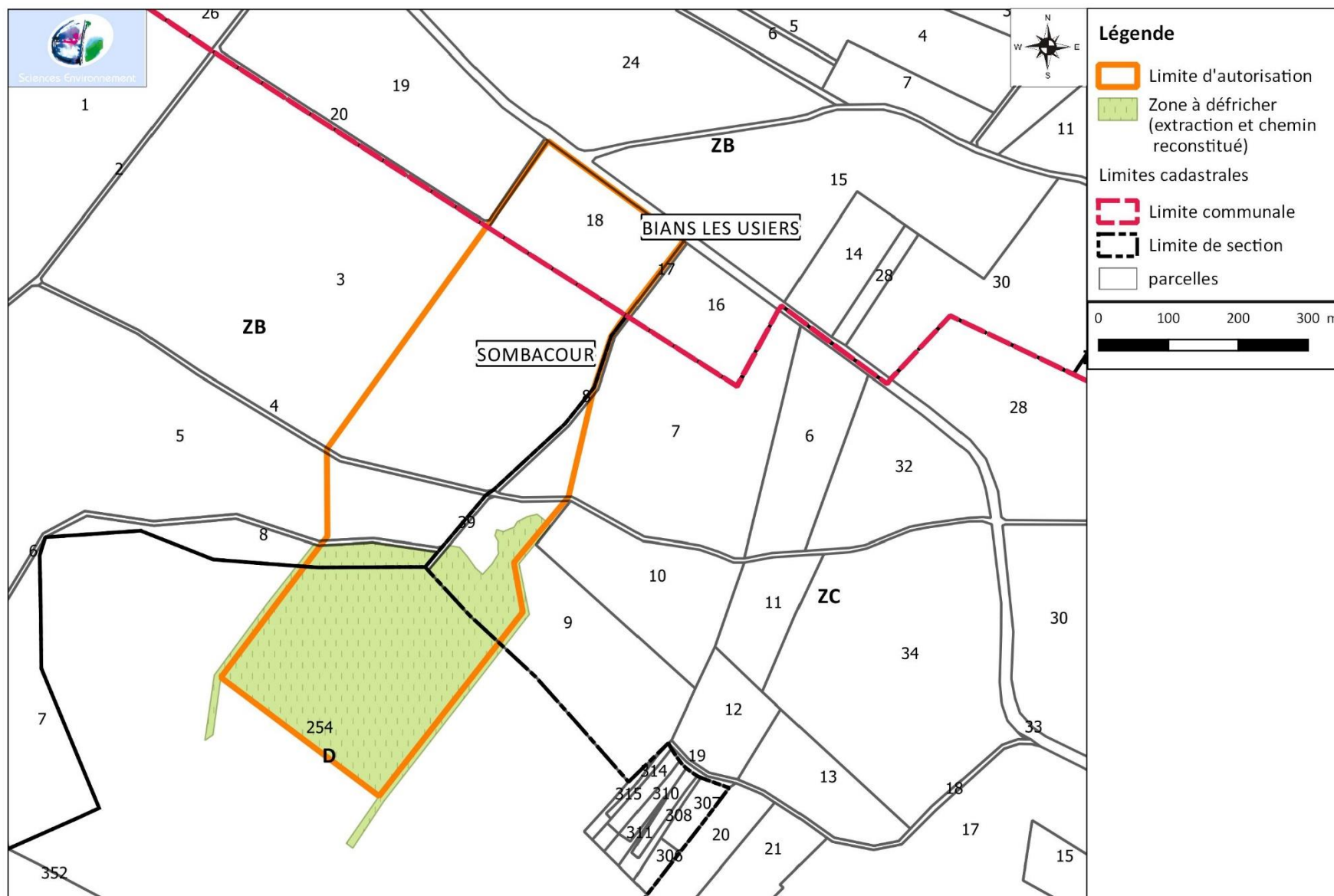

ANNEE DE MAJ	2018	DEP DIR	25 0	COM	549 SOMBACOUR	TRES	029	RELEVÉ DE PROPRIÉTÉ										NUMERO COMMUNAL	+00002			
Propriétaire		PBC68L		COM COMMUNE DE BIAN-S-LES-USIERS																		
MAIRIE		25520 BIAN-S LES USIERS																				
PROPRIÉTÉS NON BATIES																						
DESIGNATION DES PROPRIÉTÉS						EVALUATION											LIVRE FONCIER					
AN	SECTION	N°PLAN	N°VOIRIE	ADRESSE	CODE RIVOLI	N°PARC PRIM	FP/DP	S TAR	SUF	GR/SS GR	CL	NAT CULT	CONTENANCE HA A CA	REVENU CADASTRAL	COLL	NAT EXO	AN RET	FRACTION RC EXO	%EXO	TC	Feuillet	
76	D	254		AU SAPEY	B089		I						43 49 75									
								549A	J	BR	01		30 54 26	4524,93	A	TA		4524,93	100			
															C	TA		904,99	20			
															GC	TA		904,99	20			
								549A	K	BR	01		6 79 00	1005,95	TC	PB	21	1005,95	100			
								549A	L	B	99		1 09 49	0,96	A	TA		0,96	100			
															C	TA		0,19	20			
															GC	TA		0,19	20			
								549A	M	B	99		21 00	0,18	TC	PB	21	0,18	100			
								549A	N	BR	01		4 86 00	720,01	A	TA		720,01	100			
															TC	PR	42	720,01	100			

Source : Direction Générale des Finances Publiques page : 1

ANNEE DE MAJ	2018	DEP DIR	25 0	COM	549 SOMBACOUR	TRES	029	RELEVÉ DE PROPRIÉTÉ										NUMERO COMMUNAL	+00004		
Propriétaire		PBCN4N		COM COMMUNE DE SOMBACOUR																	
MAIRIE		1 GR GRANDE RUE		25520 SOMBACOUR																	
PROPRIÉTÉS NON BATIES																					
DESIGNATION DES PROPRIÉTÉS						EVALUATION											LIVRE FONCIER				
AN	SECTION	N°PLAN	N°VOIRIE	ADRESSE	CODE RIVOLI	N°PARC PRIM	FP/DP	S TAR	SUF	GR/SS GR	CL	NAT CULT	CONTENANCE HA A CA	REVENU CADASTRAL	COLL	NAT EXO	AN RET	FRACTION RC EXO	%EXO	TC	Feuillet
76	ZB	8		EN EPINE	B032			1549A			P	04	1 72 60	28,46	A C GC	TA TA TA		28,46 5,69 5,69	100 20 20		

ANNEE DE MAJ	2018	DEP DIR	25 0	COM	549 SOMBACOUR	TRES	029	RELEVÉ DE PROPRIÉTÉ										NUMERO COMMUNAL	+00004			
Propriétaire		PBCN4N		COM COMMUNE DE SOMBACOUR																		
MAIRIE		1 GR GRANDE RUE		25520 SOMBACOUR																		
PROPRIÉTÉS NON BATIES																						
DESIGNATION DES PROPRIÉTÉS						EVALUATION											LIVRE FONCIER					
AN	SECTION	N°PLAN	N°VOIRIE	ADRESSE	CODE RIVOLI	N°PARC PRIM	FP/DP	S TAR	SUF	GR/SS GR	CL	NAT CULT	CONTENANCE HA A CA	REVENU CADASTRAL	COLL	NAT EXO	AN RET	FRACTION RC EXO	%EXO	TC	Feuillet	
76	ZC	9		A CONNECHAUX	B015		1	549A	A	P	03		6 40 00 70 10	23,12	A C GC	TA TA TA		23,12 4,62 4,62	100 20 20			
								549A	B	BT	03		3 99 20	6,46	A C GC	TA TA TA		6,46 1,29 1,29	100 20 20			
								549A	C	L	01	FRICH	1 70 70	1,42	A C GC	TA TA TA		1,42 0,28 0,28	100 20 20			

Source : Direction Générale des Finances Publiques page : 1

Annexe 3 – Echancier prévisionnel des travaux

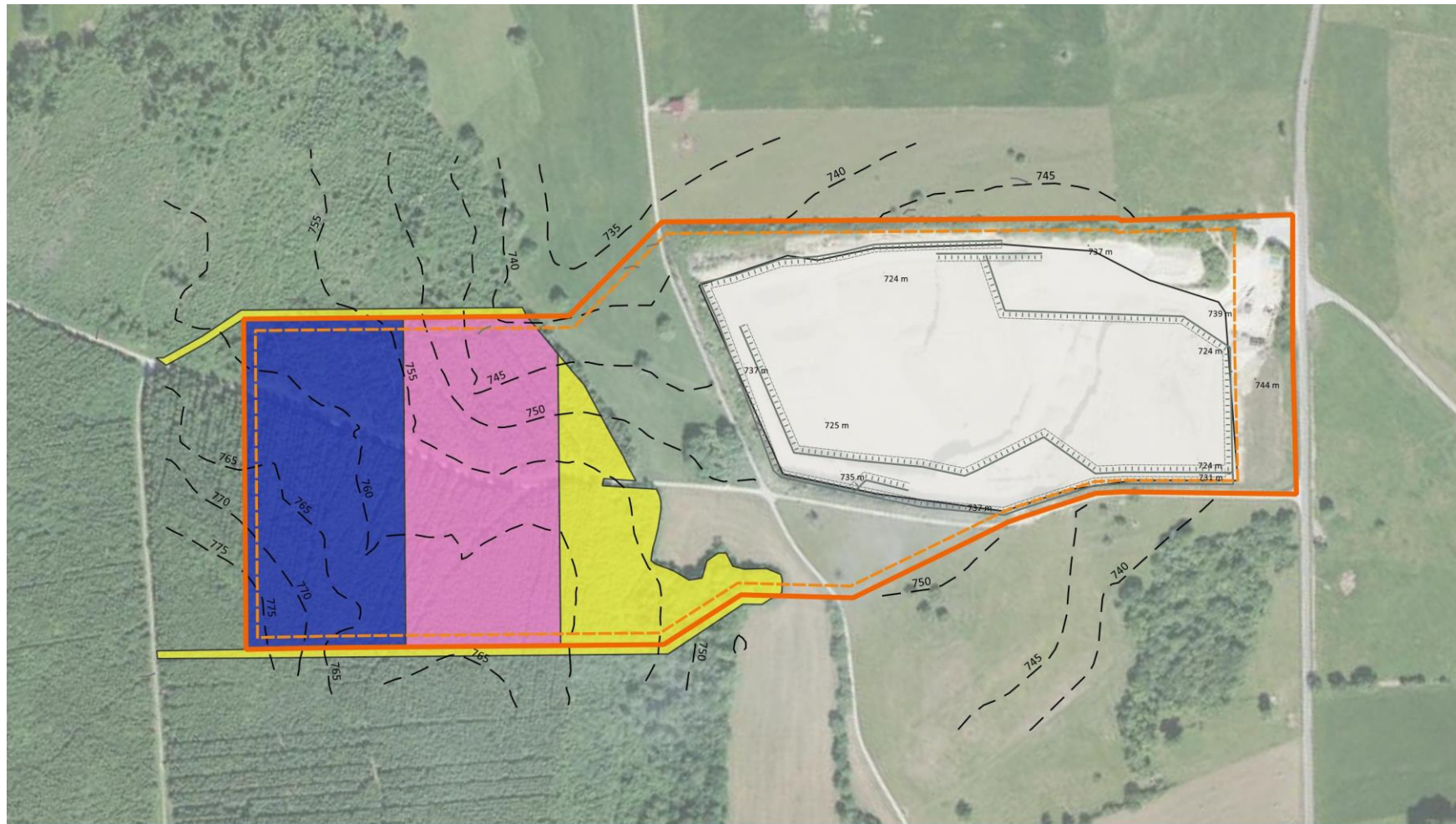

Les cotes altimétriques des carreaux et des banquettes, exprimées en mètres NGF, sont approximatives. Elles pourront s'adapter en fonction de l'évolution du pendage des bancs calcaires ou des contraintes d'exploitation
 Projection Lambert 93 ; Source : IGN © ; Composition : Sciences environnement ; Carte créée sous QGIS en 2021

- Limite autorisation
- Limite d'extraction
- Gradin d'exploitation
- Cote altimétrique en m NGF
- 1ère phase de défrichement (année 11)
- 2ième phase de défrichement (année 15)
- 3ième phase de défrichement (année 20)



Sciences Environnement



0 100 200 m



Les surfaces à défricher par phase et par parcelle cadastrale sont les suivantes :

		Territoire		Sombacour			Total défriché
		Propriétaire		Sombacour		Bians	
		Parcelle cadastrale (Section et n°)		ZB 8	ZC 9	D 254	
		Surface parcelle cadastrale en m ²		17 260	64 000	434 975	
Phase de défrichement	Correspondance avec extraction	Surface à défricher en m ²					
1	Phase 3 = 11 ^{ème} année	Extraction	2 895	10 463	4 683	23 871	
		Chemin	270	1 070	4 490		
		Total	3 165	11 533	9 173		
2	Phase 3 = 15 ^{ème} année	Extraction	2 527	0	35 226	37 753	
		Chemin	0	0	0		
		Total	2 527	0	35 226		
3	Phase 4 = 20 ^{ème} année	Extraction	0	0	38 513	38 513	
		Chemin	0	0	0		
		Total	0	0	38 513		
Total			5 692	11 533	82 912	100 137	

En fin d'exploitation le site sera en partie reboisé.

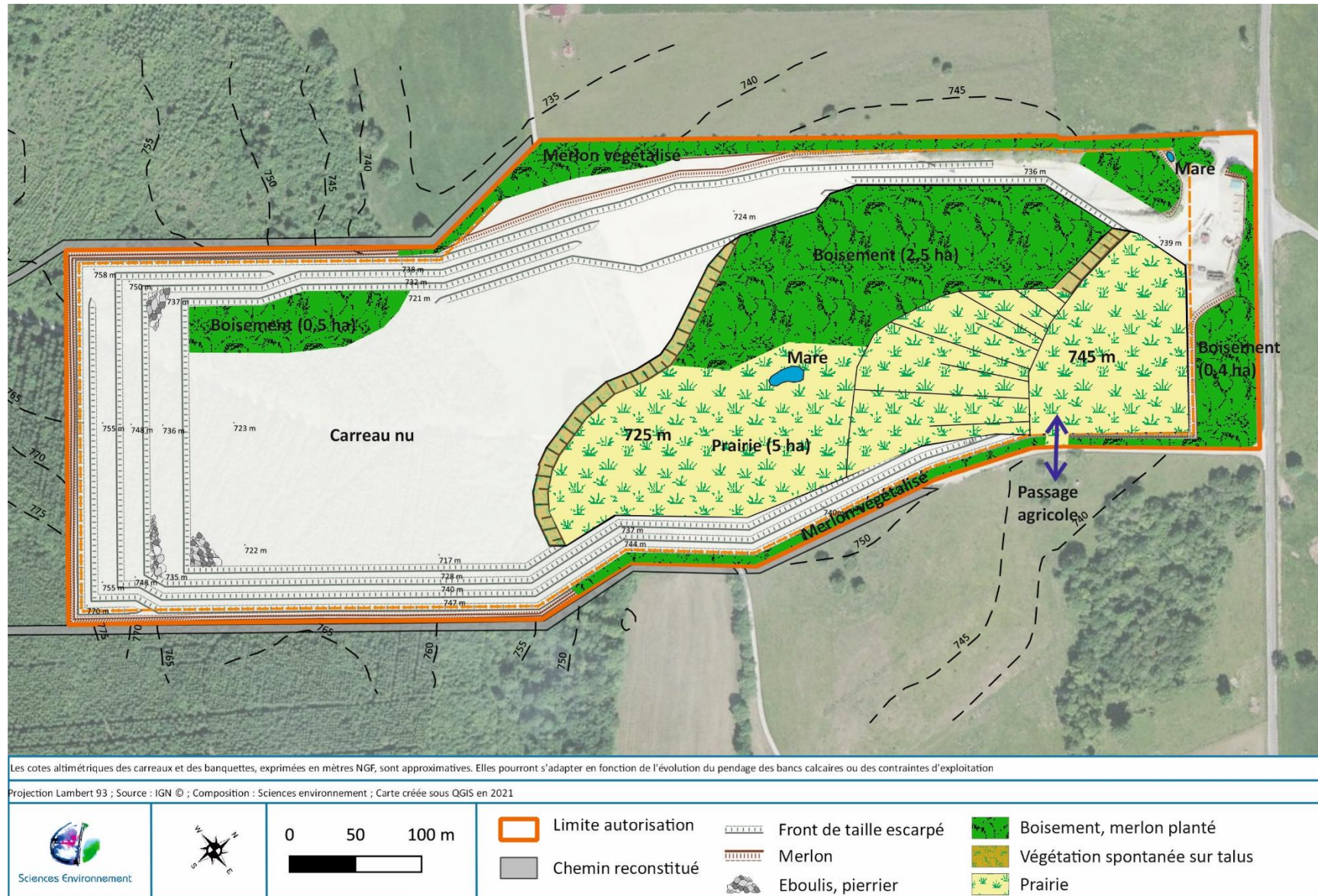
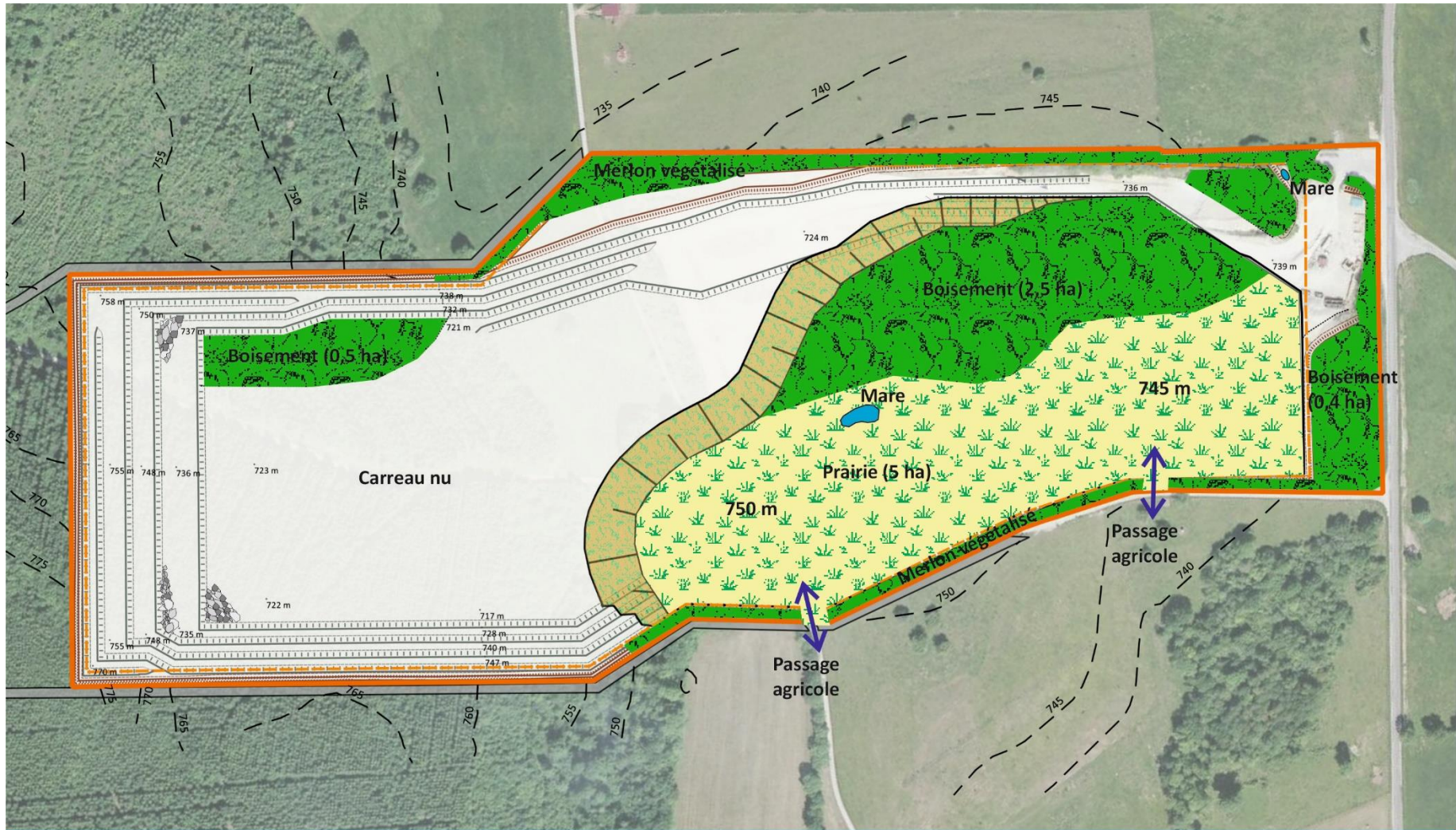

Figure 1 : Principe de remise en état – Hypothèse 40 000 t/an d'apport d'inertes



Les cotes altimétriques des carreaux et des banquettes, exprimées en mètres NGF, sont approximatives. Elles pourront s'adapter en fonction de l'évolution du pendage des bancs calcaires ou des contraintes d'exploitation

Projection Lambert 93 ; Source : IGN © ; Composition : Sciences environnement ; Carte créée sous QGIS en 2021

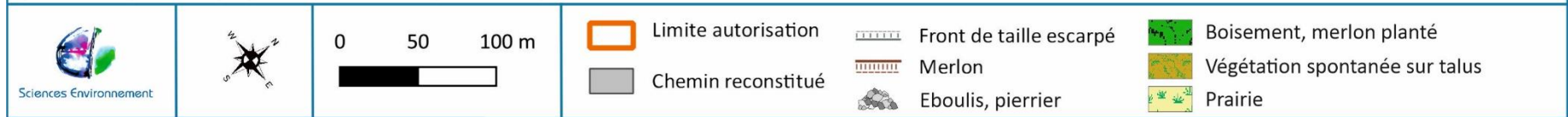

Figure 2 : Principe de la remise en état – Hypothèse 100 000 t/an d'apport d'inertes

Annexe 4 – Evaluation des incidences Natura 2000

L'évaluation des incidences du défrichement sur les sites Natura 2000 les plus proches est incluse dans l'étude d'impact (voir Annexe 5).

Annexe 5 - Etude d'impact

L'étude d'impact du défrichement et de l'ICPE sont communes et sont présentées dans un dossier à part intitulé "Etude d'impact"

ANNEXE 6 - MANDAT DE POUVOIR DU PROPRIETAIRE

REPUBLIQUE FRANCAISEDEPARTEMENT DU DOUBS
ARRONDISSEMENT DE PONTARLIER
CANTON D'ORNANS**EXTRAIT DU REGISTRE****DES DELIBERATIONS DU CONSEIL
MUNICIPAL****DE LA COMMUNE DE BIAN LES USIERS**-----
Séance du 22 Octobre 2019

NOMBRE DE MEMBRES		
Afférents au Conseil Municipal	En exercice	Qui ont pris part à la délibération
15	15	11

Date de convocation
14 Octobre 2019

Date d'affichage
12 Novembre 2019

OBJET de la Délibération

**AUTORISATION DE
DEFRICHEMENT CARRIERES DE
L'EST**

L'an deux mille dix-neuf, le vingt-deux octobre à vingt heures trente, le Conseil Municipal de la Commune de Bians-Les-Usiers s'est réuni en session ordinaire au lieu habituel de ses séances après convocation légale, sous la présidence de Monsieur SALOMON André, Maire.

Etaient présents : André SALOMON, Gilles MONNIER, Carmen GIRARD, Aurélien DORNIER, Martial BICHET, Yves CHABOD, Adeline DORNIER, Yves GUIGON, Claude MOUGE, Pierre GIRARD et Céline PAGNIER.

Absents : Bernard MOMY, Danielle BASSIGNOT, Pascal PERONI.

Excusé : Stéphane LOBBE.

Secrétaire de séance : Carmen GIRARD.

M le Maire fait part au Conseil qu'il convient d'autoriser les Carrieres de l'Est à procéder au défrichement de la parcelle N°254 Section D au lieu-dit SAPEY d'une superficie de 8Ha29a12ca.

Le défrichement se fera au fur et à mesure des besoins de l'exploitation.

Après délibération, le Conseil donne son autorisation par :

10 voix POUR et UNE CONTRE.

Ainsi fait et délibéré, en séance, les an, mois et jour susdits.

Le Maire,
André SALOMON



REÇU EN PREFECTURE

le 19/11/2019

Application agréée E-legalite.com

99_DE-025-212500607-20191022-DCH562019DE

REPUBLIQUE FRANCAISE

DEPARTEMENT DU DOUBS

COMMUNE DE SOMBACOUR

REGISTRE DES DELIBERATIONS DU CONSEIL MUNICIPAL

Séance du : 7 janvier 2022

L'an deux mil vingt-deux et le sept du mois de janvier, le conseil municipal de la commune de Sombacour, régulièrement convoqué le 3 janvier 2022, s'est réuni au nombre prescrit par la Loi, et sous la Présidence de Monsieur TOUBIN Frédéric, Maire.

11 membres en exercices.

9 Présents : Madame GUY Fabienne, Messieurs BAUD Jacques, HENRIET Noël, KALLAL Ahmed, PRENCIPE Michel, Frédéric TOUBIN, Fabrice VILLAME, Vincent ROGNON, Alain BAUD.

2 Membres excusés : Michaël AMEIL (donne procuration à Vincent ROGNON) et Michèle GUYON (donne procuration à Ahmed KALLAL).

Monsieur Noël HENRIET a été désigné Secrétaire de séance.

OBJET : Autorisation de défrichement / Société des Carrières de l'Est – DEL_20220701_02

Monsieur le Maire indique que la Société des Carrières de l'Est demande une autorisation de défrichement sur le territoire communal de Sombacour. Les parcelles suivantes sont concernées :

- Parcelle n°8 section ZB « En Epine » sur une superficie de 56a 92 ca ;
- Parcelle n°9 section ZC « A Connechaux » sur une superficie de 1ha 15a 33ca.

Après concertation et délibéré :

Le conseil décide à 10 voix pour et une abstention :

- o d'autoriser la Société des Carrières de l'Est à déposer une demande d'autorisation de défrichement sur les parcelles ci-dessus énoncées.

Fait et délibéré en séance les : jour, mois et an susdits.

Certifiée exécutoire par l'envoi en sous-préfecture le 14 janvier 2022.

Le Maire,

Frédéric TOUBIN



REÇU EN PREFECTURE

Le 14/01/2022

Appréciation approuvée E.legalite.com

99_DE-025-212505499-20220107-DEL_2022070

Annexe 7 - Kbis



Extrait Kbis

EXTRAIT D'IMMATRICULATION PRINCIPALE AU REGISTRE DU COMMERCE ET DES SOCIETES
à jour au 3 juin 2022

IDENTIFICATION DE LA PERSONNE MORALE

<i>Immatriculation au RCS, numéro</i>	421 185 307 R.C.S. Nancy
<i>Date d'immatriculation</i>	07/04/2015
<i>Transfert du</i>	R.C.S. de Belfort en date du 03/04/2015
<i>Dénomination ou raison sociale</i>	CARRIERES & MATERIAUX NORD-EST
<i>Sigle</i>	CMNE
<i>Forme juridique</i>	Société par actions simplifiée à associé unique
<i>Capital social</i>	302 851,45 Euros
<i>Adresse du siège</i>	44 Boulevard de la Mothe 54000 Nancy
<i>Activités principales</i>	Traitement et commercialisation de matériaux de carrières, transports routiers pour le compte d'autrui, location de véhicules de transport routier
<i>Durée de la personne morale</i>	Jusqu'au 21/12/2097
<i>Date de clôture de l'exercice social</i>	31 décembre

GESTION, DIRECTION, ADMINISTRATION, CONTROLE, ASSOCIES OU MEMBRES

Président

<i>Nom, prénoms</i>	ALLIONE Guy
<i>Date et lieu de naissance</i>	Le 01/01/1961 à Brignoles (83)
<i>Nationalité</i>	Française
<i>Domicile personnel</i>	Quartier du Pin 201 Chemin du Petit Nice 83170 Brignoles

Commissaire aux comptes titulaire

<i>Dénomination</i>	PRICEWATERHOUSECOOPERS AUDIT
<i>Forme juridique</i>	Société par actions simplifiée
<i>Adresse</i>	63 Rue de Villiers 92200 Neuilly-sur-Seine
<i>Immatriculation au RCS, numéro</i>	672 006 483 RCS Nanterre

Commissaire aux comptes suppléant

<i>Nom, prénoms</i>	MOROT Patrice
<i>Date et lieu de naissance</i>	Le 11/01/1966 à MILAN (ITALIE)
<i>Nationalité</i>	Française
<i>Domicile personnel ou adresse professionnelle</i>	63 Rue de Villiers 92200 NEUILLY SUR SEINE

SOCIETE RESULTANT D'UNE FUSION OU D'UNE SCISSION

- Mention n° 7861 du 03/11/2015	Fusion - L236-1 à compter du 30/10/2015 : Personne(s) morale(s) ayant participé à l'opération : SOCIETE DES CARRIERES JEANNIN, Société par actions simplifiée (SAS), Zone Industrielle 25320 Chemaudin (RCS BESANCON (2501) 411 321 995)
- Mention n° 7863 du 03/11/2015	Fusion - L236-1 à compter du 30/10/2015 : Personne(s) morale(s) ayant participé à l'opération : GRANULATS DU DOUBS, Société à responsabilité limitée (SARL), Grande Rue 25320 Osselle (RCS BESANCON (2501) 412 247 249)
- Mention n° 7865 du 03/11/2015	Fusion - L236-1 à compter du 30/10/2015 : Personne(s) morale(s) ayant participé à l'opération :

- *Mention n° 8633 du 30/11/2015* SOCIETE DES CARRIERES DE FRANCHE COMTE, Société à responsabilité limitée (SARL), 8 D rue des Entreprises - Zone Artisanale 25410 Velesmes-essarts (RCS BESANCON (2501) 529 310 187)
Fusion - L236-1 à compter du 30/11/2015 :
Personne(s) morale(s) ayant participé à l'opération :
- *Mention n° 8636 du 30/11/2015* GRAVIERE DE NORDHOUSE, Société à responsabilité limitée (SARL), RD 468 67150 Nordhouse (RCS STRASBOURG TI (6752) 628 500 415)
Fusion - L236-1 à compter du 30/11/2015 :
Personne(s) morale(s) ayant participé à l'opération :
- *Mention n° 8637 du 30/11/2015* SOCIETE DES CALCAIRES DE L'EST, Société par actions simplifiée à associé unique (SASU), rue Courbet 39100 Monnières (RCS LONS LE SAUNIER (3902) 421 185 620)
Fusion - L236-1 à compter du 30/11/2015 :
Personne(s) morale(s) ayant participé à l'opération :
- *Mention n° 8640 du 30/11/2015* SOCIETE MORGAGNI ZEIMETT, Société en nom collectif (SNC), 12 rue Léopold Frison 51000 Chalons en champagne (RCS CHALONS EN CHAMPAGNE (5101) 096 450 143)
Fusion - L236-1 à compter du 30/11/2015 :
Personne(s) morale(s) ayant participé à l'opération :
- *Mention n° 7328 du 05/10/2016* CARRIERE DE TRAPP, Société en nom collectif (SNC), route de la Trouche 88110 Raon-l'Etape (RCS EPINAL (8801) 421 185 091)
Fusion - L236-1 à compter du 30/09/2016 :
Personne(s) morale(s) ayant participé à l'opération :
- *Mention n° 7329 du 05/10/2016* SOCOMAN PROCATRA, Société en nom collectif (SNC), Lieudit Le bois Batty - RD 181 57860 Montois-la-Montagne (RCS METZ TI (5751) 367 800 539)
Fusion - L236-1 à compter du 30/09/2016 :
Personne(s) morale(s) ayant participé à l'opération :
- *Mention n° 7333 du 06/10/2016* COGESUD, Société à responsabilité limitée à associé unique (SARLU), 10 rue du Bois de Champelle - Technopole de Nancy Brabois 54500 VANDOEUVRE LES NANCY (RCS NANCY (5402) 768 800 617)
Fusion - L236-1 à compter du 30/09/2016 :
Personne(s) morale(s) ayant participé à l'opération :
- *Mention n° 7334 du 06/10/2016* GODET ET FILS, Société par actions simplifiée (SAS), Le Bois Chevalier 08140 Rubecourt et Lamécourt (RCS SEDAN (0802) 345 377 097)
Fusion - L236-1 à compter du 30/09/2016 :
Personne(s) morale(s) ayant participé à l'opération :
- *Mention n° 8225 du 07/11/2016* GODET - TRAITEMENT DE MATERIAUX ET COMMERCIALISATION, Société par actions simplifiée (SAS), Le Bois chevalier 08140 Rubecourt et Lamécourt (RCS SEDAN (0802) 499 228 963)
Fusion - L236-1 à compter du 31/10/2016 :
Personne(s) morale(s) ayant participé à l'opération :
- *Mention n° 8228 du 07/11/2016* CARRIERE DE SAINTE MAGNANCE, Société par actions simplifiée (SAS), 72 rue d'Avallon 89420 Sainte-Magnance (RCS AUXERRE (8901) 353 405 871)
Fusion - L236-1 à compter du 31/10/2016 :
Personne(s) morale(s) ayant participé à l'opération :
- *Mention n° 4442 du 24/03/2021* ENTREPRISE BEZILLE, Société par actions simplifiée (SAS), L'Escame 58290 Sermages (RCS NEVERS (5802) 691 880 157)
Opération de fusion à compter du 20/11/2020. Société(s) ayant participé à l'opération : TRAITEMENT ET VALORISATION DE PRODUITS INDUSTRIELS -T.V.P.I, Société en nom collectif, 44 Boulevard de la Mothe 54000 Nancy (RCS Nancy 351 507 561)

RENSEIGNEMENTS RELATIFS A L'ACTIVITE ET A L'ETABLISSEMENT SECONDAIRE

Adresse de l'établissement

Technopole Nancy Brabois 10 Rue du Bois de la Champelle 54500 Vandœuvre-lès-Nancy

Enseigne

ETABLISSEMENT COGESUD MEURTHE ET MOSELLE

Greffé du Tribunal de Commerce de Nancy

Bp 30 108, Rue du Général Fabvier
54003 Nancy Cedex

N° de gestion 2015B00319

<i>Activité(s) exercée(s)</i>	Exploitation d'un crassier, extraction criblage concassage traitement et vente de matériaux
<i>Date de commencement d'activité</i>	07/04/2016
<i>Origine du fonds ou de l'activité</i>	Création Apport de l'activité de COGESUD par voie de fusion à compter du 30/09/2016
<i>Mode d'exploitation</i>	Exploitation directe

IMMATRICULATIONS HORS RESSORT

R.C.S. Besançon

R.C.S. Châlons-en-Champagne

R.C.S. Metz

R.C.S. Nevers

R.C.S. Compiègne

R.C.S. Saverne

R.C.S. Strasbourg

R.C.S. Epinal

R.C.S. Auxerre

R.C.S. Belfort

Etablissement principal

OBSERVATIONS ET RENSEIGNEMENTS COMPLEMENTAIRES

- *Mention*

la société a transféré son siège social de LEPUIX GY 90200 - 20, route de Belfort (RCS BELFORT 1999 B 122)

Le Greffier



A handwritten signature in black ink, consisting of a stylized, cursive script.

FIN DE L'EXTRAIT

Annexe 8 – Déclaration incendies



Etablissement Franche-Comté
ZA – 8d rue des Entreprises
25410 VELESMES-ESSARTS
Tél. : 03 81 48 15 10
Fax : 03 81 48 15 11
Siret : 421 185 307 00079



Velesmes-Essarts, le 15 décembre 2021

Objet : Carrière de Sombacour - Déclaration d'absence d'incendie

Je soussigné, Arnaud BUGADA, agissant en qualité de responsable de l'établissement pour la Société des Carrières de l'Est, dont le siège social est situé au 44 boulevard de la Mothe à NANCY (54000),

Déclare qu'à ma connaissance, les terrains objets de la demande n'ont pas été parcourus par un incendie durant les quinze années précédant celles de la présente demande.

Le responsable d'établissement Franche-Comté
Arnaud BUGADA

Annexe 9 – Attestation du choix de la compensation en numéraire



Etablissement Franche-Comté

ZA – 8d rue des Entreprises
25410 VELESMES-ESSARTS
Tél. : 03 81 48 15 10
Fax : 03 81 48 15 11
Siret : 421 185 307 00079



Velesmes-Essarts, le 25 juillet 2022

Objet : Carrière de Sombacour - Défrichement

Je soussigné, Arnaud BUGADA, agissant en qualité de responsable d'établissement pour CMNE, dont le siège social est situé au 44 boulevard de la Mothe à NANCY (54000),

Déclare choisir la compensation en numéraire (versement au fonds stratégique de la forêt et du bois) pour répondre aux obligations de la présente demande d'autorisation de défrichement.

Le responsable d'établissement
Arnaud BUGADA

P.O

Siège Social :

CARRIÈRES & MATÉRIAUX NORD-EST – 44, boulevard de la Mothe – CS 50519 – 54008 NANCY CEDEX – Tél. : 03 83 17 83 00 – Fax : 03 83 17 83 01
SAS au capital de 302 851.45€ – RCS Nancy 421 185 307 – Siret : 421 185 307 00046 – TVA FR 80 421 185 307 – Code APE 0812Z

- 
-  Énergies renouvelables
 -  Aménagement et environnement
 -  Déchets, Diagnostics de pollution
 -  Carrières, Installations classées
 -  Milieu naturel
 -  Hydrogéologie
 -  Eaux superficielles
 -  Assainissement collectif et non collectif
 -  Maîtrise d'œuvre et réseaux d'eau potable



Sciences Environnement

Agence de Clermont-Ferrand
5 bis allée des roseaux
63200 Riom
Tél. +33 (0)4 73 38 84 73
Fax +33 (0)3 81 80 01 08
clermont-ferrand@sciences-environnement.fr

Agence de Besançon et Siège social
6 boulevard Diderot
25000 Besançon
Tél. +33 (0)3 81 53 02 60
Fax +33 (0)3 81 80 01 08
besancon@sciences-environnement.fr

Agence d'Auxerre
12 rue du stade
89290 Vincelles
Tél. +33 (0)9 67 29 27 28
Fax +33 (0)3 81 80 01 08
auxerre@sciences-environnement.fr

www.sciences-environnement.fr