

*44 Boulevard de la Mothe
54 000 NANCY*

CARRIERE DE SOMBACOUR ET DE BIAN-LES-USIERS (25) LIEU-DIT "LE GRAND COMMUNAL"

- Demande d'autorisation de renouvellement et d'extension d'une carrière à ciel ouvert pour la production de granulats calcaires (Rubrique 2510)
- Exploitation d'une installation de traitement des matériaux (Rubrique 2515)
- Station de transit de produits minéraux non dangereux inertes (Rubrique 2517)





Carte de localisation

Sciences Environnement

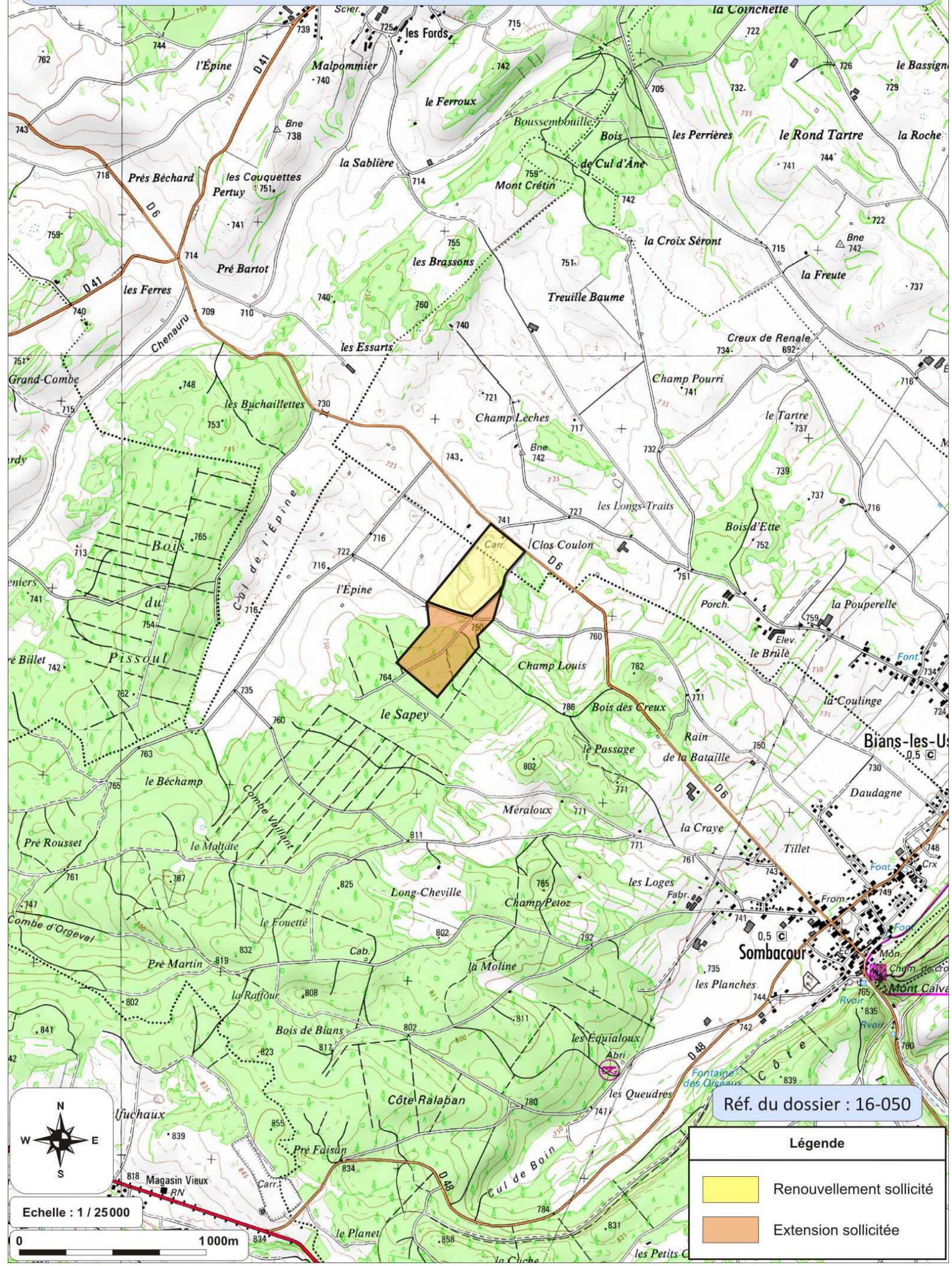

Réf. du dossier : 16-050

Légende	
	Renouvellement sollicité
	Extension sollicitée

Echelle : 1 / 25000

0 1000m

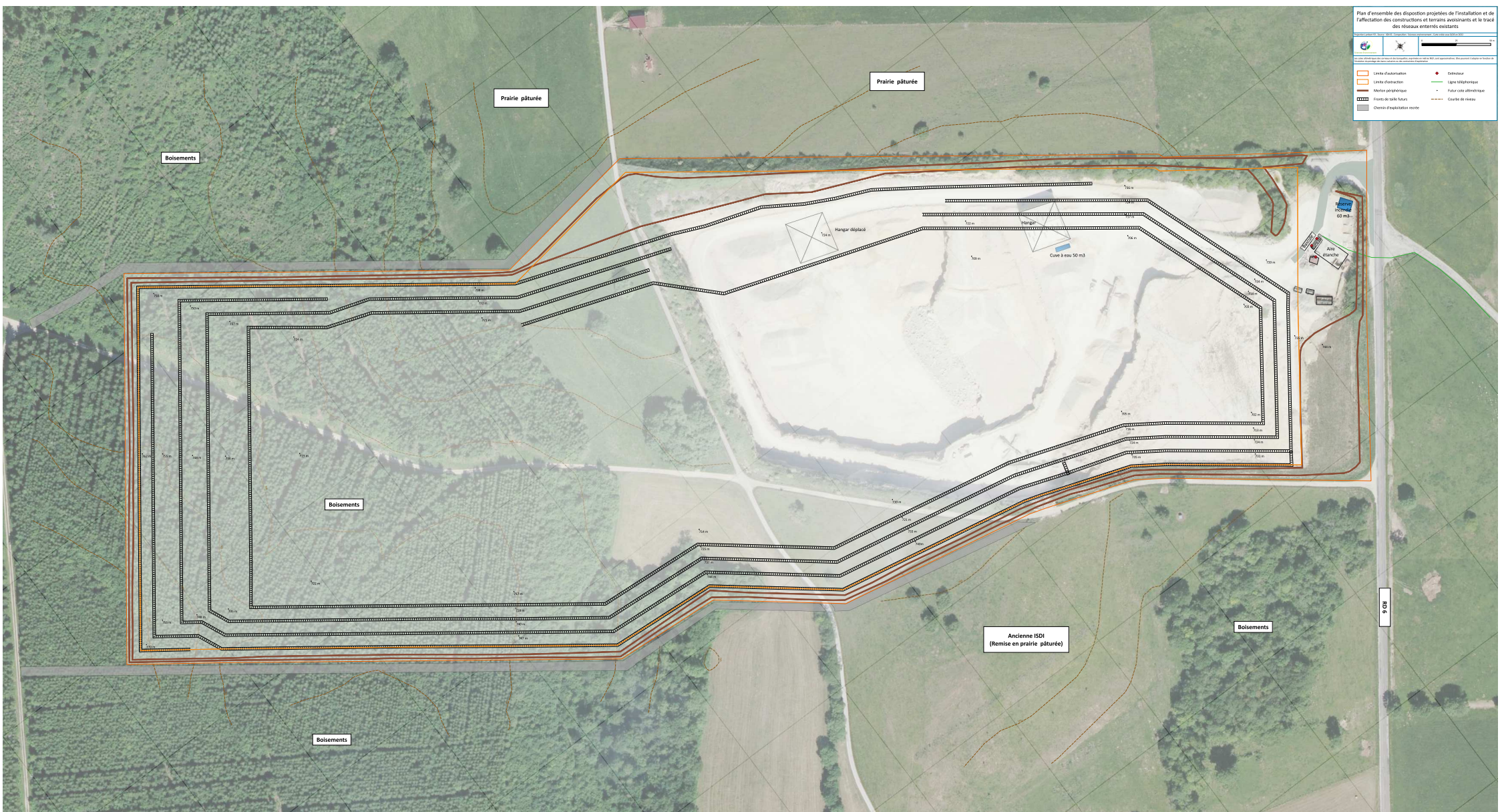

Plan d'ensemble des dispositions projetées de l'installation et de l'affectation des constructions et terrains avoisinants et le tracé des réseaux enterrés existants

Limite d'urbanisme
 Entreeur

Limite d'extension
 Ligne topographique

Niveau préconstruit
 Niveau existant

Front de tableaux
 Courbe de niveau

Ouvrir/Épandage route

9 001