

Bureau d'études
d'ingénierie,
conseils, services

Procédure de protection réglementaire des sources communales de Saint Hippolyte

Dossier d'enquête publique

Pièce n°8 : Document parcellaire



Sciences Environnement



Communauté de Communes
du Pays de Maiche

Communauté de Communes du Pays de Maïche

Commune de Saint Hippolyte

Protection réglementaire des captages de Plainchamps, de Blanchetterre et de la Ville

Procédures de mise en place des périmètres de protection et de déclaration de prélèvements et de distribution au titre des Codes de la Santé Publique et de l'Environnement

Inventaire des parcelles situées en zones de protection immédiate et rapprochée pour le captage de la source de la Ville

Périmètre	Commune	Section	N° de parcelle
PPI Source de la Ville	Saint Hippolyte	AC	2p
PPR A Source de la Ville	Montéchéroux	B	396, 397, 398, 491, 511, 512
	Saint Hippolyte	A	2, 3, 4, 5, 6, 7, 8, 80, 81, 94, 96, 126, 127, 128, 129, 130, 131, 132
		AC	1, 2, 3, 4, 6, 7, 294, 396, 397, 398, 399
PPR B Source de la Ville	Montéchéroux	B	394, 395
	Chamesol	C	291, 292, 705, 731, 748, 753, 754, 755, 756
		ZI	1, 2, 3, 4, 5, 6, 7, 10, 11, 12, 13, 14, 15, 18, 19, 22, 56, 58, 61, 71, 72, 73, 74, 75, 77, 78, 79, 80, 111, 138, 139, 140, 157, 158, 159
		ZH	1, 2, 3, 4, 5, 6, 7, 8, 9, 10, 11, 12, 20, 23, 25, 26, 27, 28, 29, 30, 31, 32, 33, 34, 35, 36, 43, 44, 45, 47, 48, 50, 53, 60, 61, 62, 65, 67, 68, 69, 70, 74, 76, 77, 78, 79, 80, 81, 82, 85, 86, 87, 88, 89, 92, 93, 94, 95, 96, 97, 98

*p= pour partie

Inventaire des parcelles situées en zones de protection immédiate et rapprochée pour le captage de la source des Plainchamps

Périmètre	Commune	Section	N° de parcelle
PPI Source des Plainchamps	Saint Hippolyte	A	2p, 61p
PPI Ouvrage de collecte	Saint Hippolyte	A	1p, 2p
PPR Source des Plainchamps	Saint Hippolyte	A	2p, 61p, 94, 95p, 130p,

Inventaire des parcelles situées en zones de protection immédiate et rapprochée pour le captage de la source de Blanchetterre

Périmètre	Commune	Section	N° de parcelle
PPI Du captage de Blanchetterre	Saint Hippolyte	B	69p, 84p, 85p
PPI Réservoir de Blanchetterre	Saint Hippolyte	AH	233, 234, 235, 238
PPR Blanchetterre	Saint Hippolyte	B	69p, 84p, 85p

CAPTAGE DE PLAINCHAMPS

CAPTAGES DE PLAINCHAMPS

Parcelles situées en zone de protection immédiate des ouvrages de captage

Commune	Section	N du Plan	Lieu-dit	Nature du bien	Superficie totale de la parcelle	Superficie de la parcelle en PPI	Nom	Adresse	Code postal	Ville
Saint Hippolyte	A	2	Rosières	Propriétaire	5 ha 74 a 90 ca	5 a 04 ca	Monsieur MARTI Jean Pierre	17 Rue des Raichenes	25190	MONTECHEROUX
Saint Hippolyte	A	61	Plain Champ	Propriétaire	5 ha 78 a 80 ca	5 a 26 ca	Monsieur MARTI Jean Pierre	17 Rue des Raichenes	25190	MONTECHEROUX

Parcelles situées en zone de protection immédiate de l'ouvrage de collecte

Commune	Section	N du Plan	Lieu-dit	Nature du bien	Superficie totale de la parcelle	Superficie de la parcelle en PPI	Nom	Adresse	Code postal	Ville
Saint Hippolyte	A	2	Rosières	Propriétaire	3 ha 58 a 70 ca	50 ca	Monsieur MARTI Jean Pierre	17 Rue des Raichenes	25190	MONTECHEROUX
Saint Hippolyte	A	1	Rosières	Propriétaire	5 ha 74 a 90 ca	50 ca	Monsieur MARTI Jean Pierre	17 Rue des Raichenes	25190	MONTECHEROUX

Plan du périmètre de protection immédiate des captages de Plainchamps

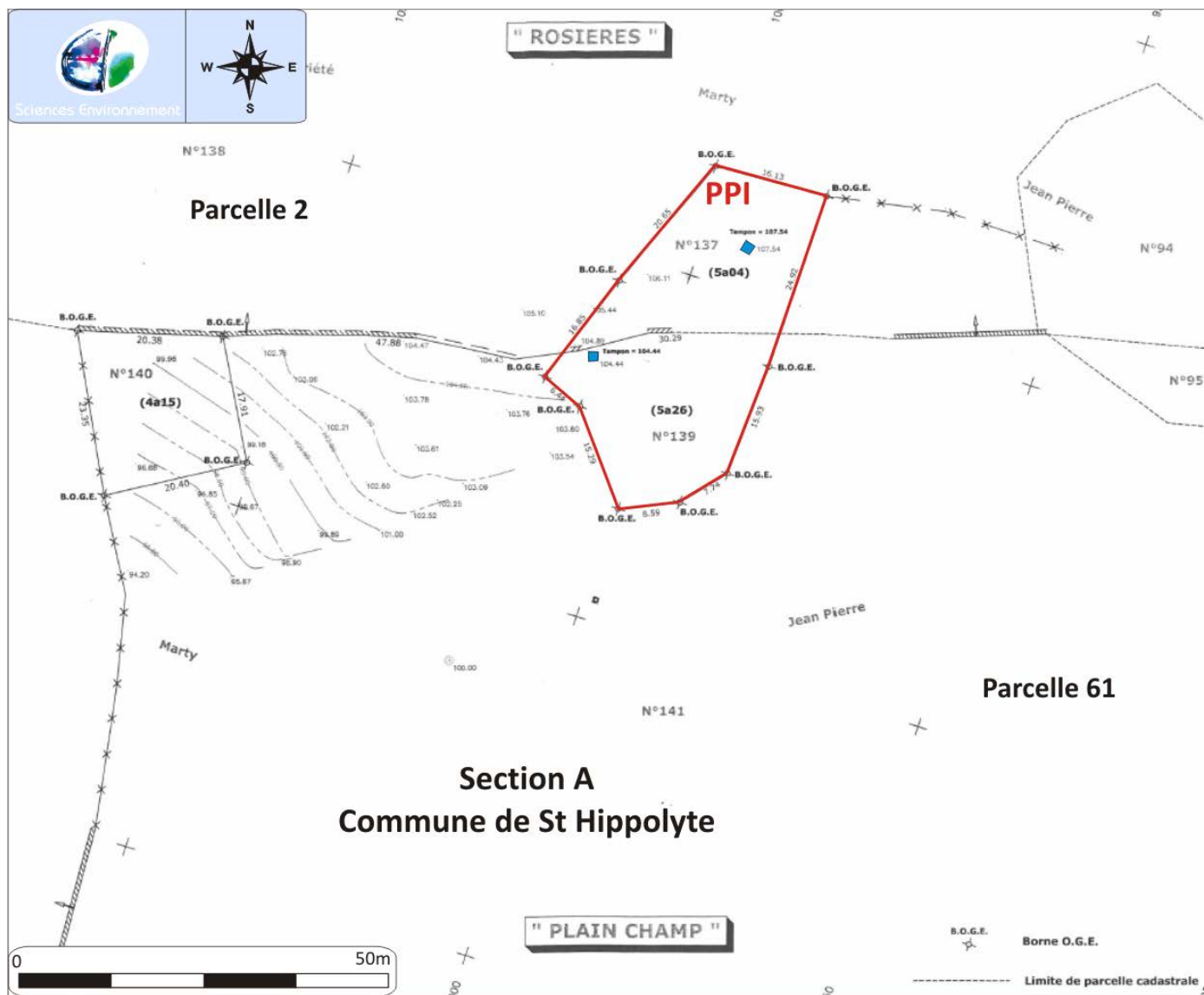

Plan du périmètre de protection immédiate de l'ouvrage de collecte de Plainchamps

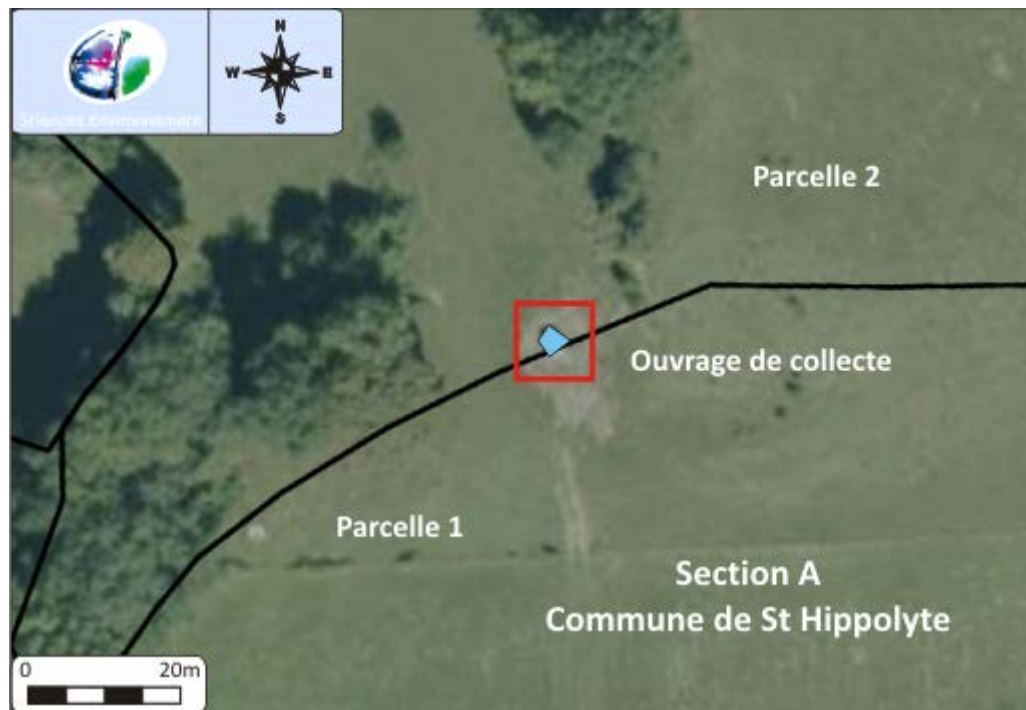

CAPTAGES DE PLAINCHAMPS

Parcelles situées en zone de protection rapprochée

Commune	Section	N du Plan	Lieu-dit	Nature du bien	Superficie totale de la parcelle	Nom	Adresse	Code postal	Ville
Saint Hippolyte	A	2	Rosières	Propriétaire	5 ha 74 a 90 ca	Monsieur MARTI Jean Pierre	17 Rue des Raichenes	25190	MONTECHEROUX
Saint Hippolyte	A	61	Plain Champ	Propriétaire	5 ha 78 a 80 ca	Monsieur MARTI Jean Pierre	17 Rue des Raichenes	25190	MONTECHEROUX
Saint Hippolyte	A	94	Rosières	Propriétaire	12 a 23 ca	Monsieur MARTI Jean Pierre	17 Rue des Raichenes	25190	MONTECHEROUX
Saint Hippolyte	A	95	Rosières	Propriétaire	4 ha 38 a 03 ca	Monsieur MARTI Jean Pierre	17 Rue des Raichenes	25190	MONTECHEROUX
Saint Hippolyte	A	130	Rosières	Propriétaire	7 ha 39 a 23 ca	Monsieur MARTI Jean Pierre	17 Rue des Raichenes	25190	MONTECHEROUX

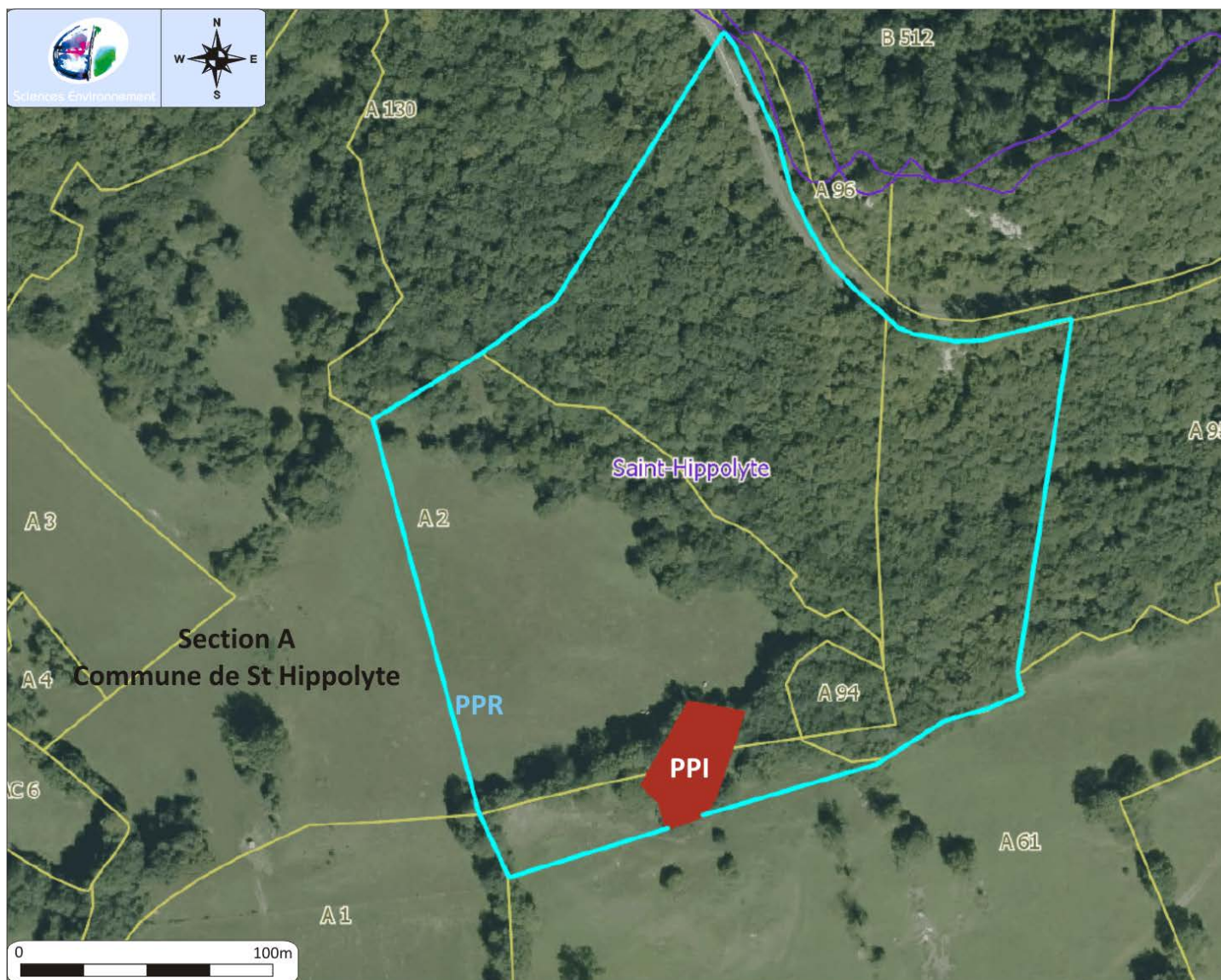

Plan parcellaire du PPR de Plainchamps

CAPTAGES DE BLANCHETERRE

CAPTAGES DE BLANCHETERRE

Parcelles situées en zone de protection immédiate

Commune	Section	N du Plan	Lieu-dit	Nature du bien	Superficie totale de la parcelle	Superficie de la parcelle en PPI	Nom	Adresse	Code postal	Ville
Saint Hippolyte	B	69	Vauchamps et Blancheterre	Propriétaire	48 ha 23 a 30 ca	1 a	COMMUNE DE SAINT HIPPOLYTE	Place de l'Hôtel de Ville	25190	SAINT HIPPOLYTE
Saint Hippolyte	B	85	La Mariotte	Propriétaire	4 ha 39 a 90 ca	2 a	COMMUNE DE SAINT HIPPOLYTE	Place de l'Hôtel de Ville	25190	SAINT HIPPOLYTE
Saint Hippolyte	B	84	La Mariotte	Propriétaire	7 ha 26 a 70 ca	2 a	COMMUNE DE SAINT HIPPOLYTE	Place de l'Hôtel de Ville	25190	SAINT HIPPOLYTE

Plan du périmètre de protection immédiate du captage de Blanchetterre

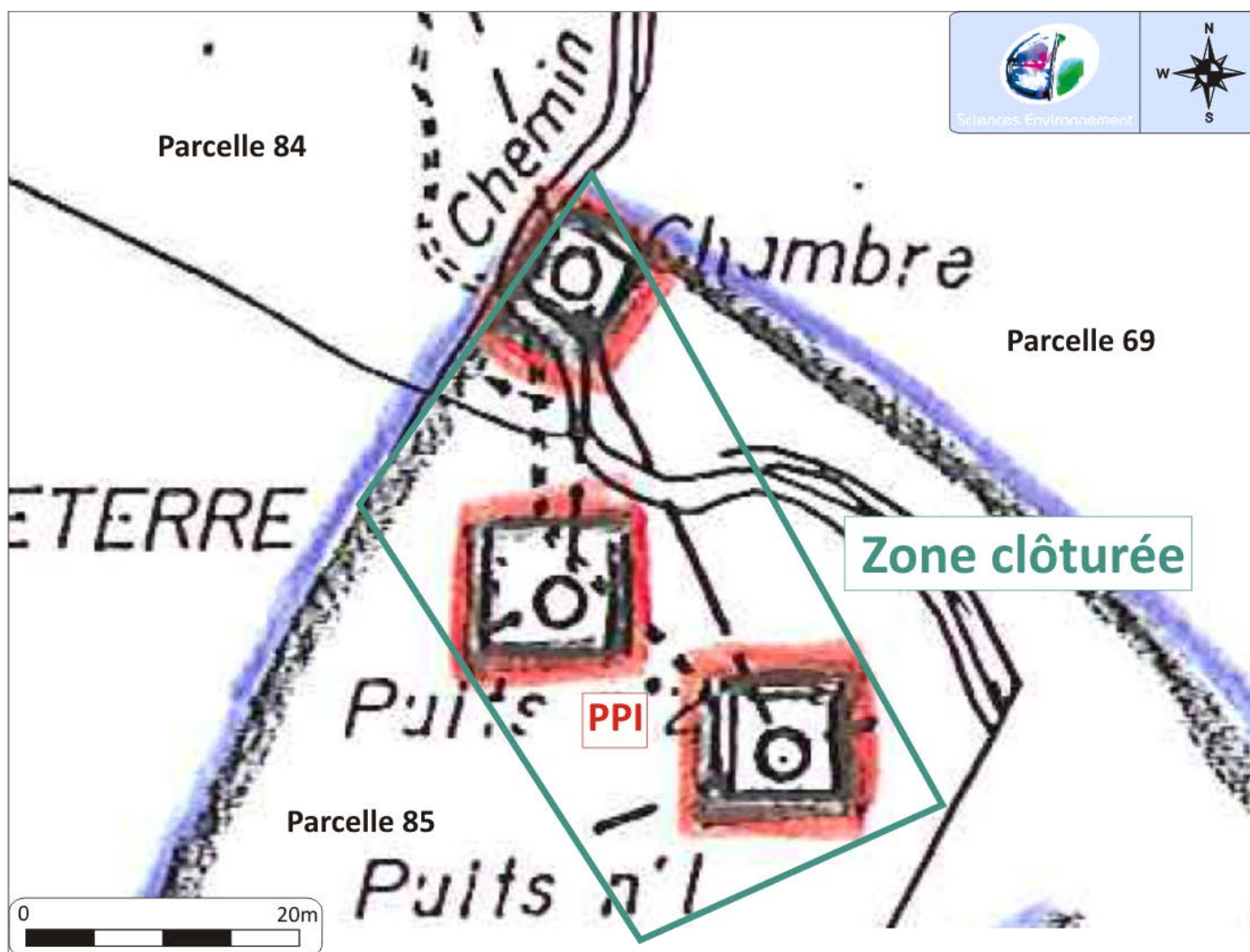

RESERVOIR DE BLANCHETERRE

Parcelles situées en zone de protection immédiate

Commune	Section	N du Plan	Lieu-dit	Nature du bien	Superficie totale de la parcelle	Superficie de la parcelle en PPI	Nom	Adresse	Code postal	Ville
Saint Hippolyte	AH	233p	Sous Champ Chardouille	Usufruitier	84 a 32 ca	8 a 20 ca	Mme JOUCHOUX Odette Marguerite	3 rue Haute	21590	SAINT HIPPOLYTE
Saint Hippolyte	AH	233p	Sous Champ Chardouille	Nu-propriétaire	84 a 32 ca	8 a 20 ca	M. FAIVRE Alain	3 rue Haute	21590	SAINT HIPPOLYTE
Saint Hippolyte	AH	233p	Sous Champ Chardouille	Nu-propriétaire	84 a 32 ca	8 a 20 ca	M. GUIBELIN Florian	2 Chemin de Bief	21590	SAINT HIPPOLYTE
Saint Hippolyte	AH	233p	Sous Champ Chardouille	Nu-propriétaire	84 a 32 ca	8 a 20 ca	M. GUIBELIN Georges	20 rue du Clos des Fourches	21590	SAINT HIPPOLYTE
Saint Hippolyte	AH	233p	Sous Champ Chardouille	Nu-propriétaire	84 a 32 ca	8 a 20 ca	Mme FAIVRE Annie	10 rue du midi	21590	SAINT HIPPOLYTE
Saint Hippolyte	AH	234p	Sous Champ Chardouille	Propriétaire	1 a 70 ca	38 ca	Mme ALLEMAND Marie Louise	2, impasse Saint Canat	25000	BESANCON
Saint Hippolyte	AH	235	Sous Champ Chardouille	Propriétaire	3 a 08 ca	3 a 08 ca	COMMUNE DE SAINT HIPPOLYTE	Place de l'Hôtel de Ville	25190	SAINT HIPPOLYTE
Saint Hippolyte	AH	238p	Sous Champ Chardouille	Propriétaire	39 a 60 ca	5 a 23 ca	Mme MAUVAIS Claude	24 Grande Rue	25190	SAINT HIPPOLYTE

Plan du périmètre de protection immédiate du réservoir de Blanchetterre

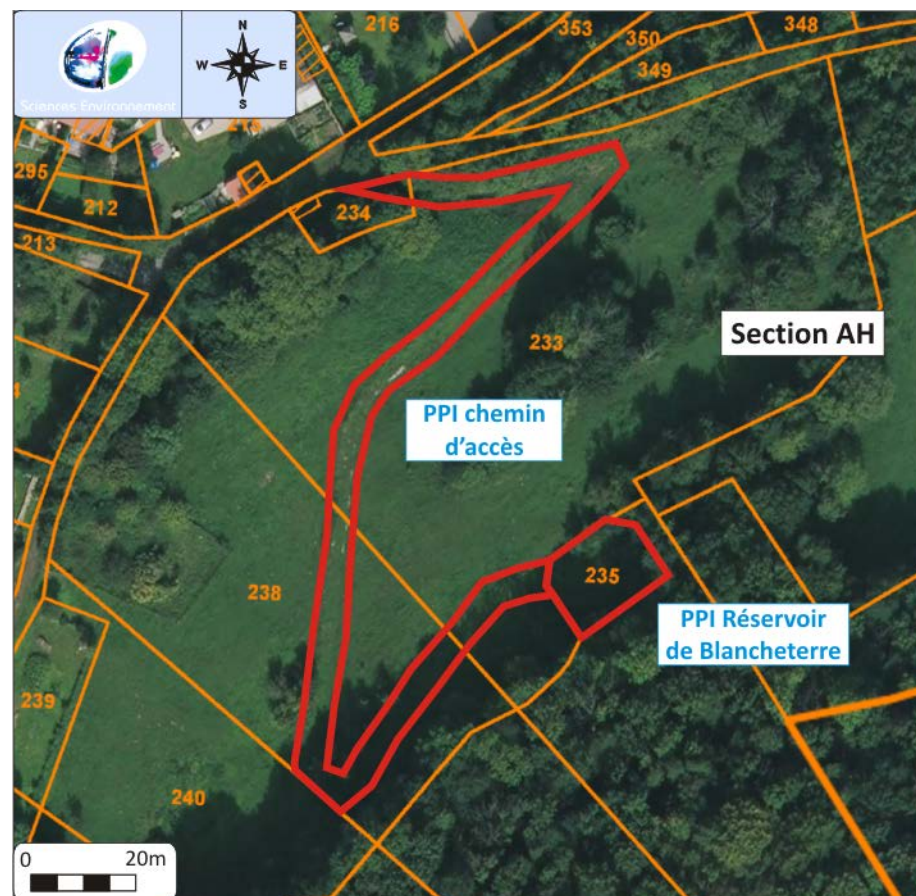

CAPTAGES DE BLANCHETERRE

Parcelles situées en zone de protection rapprochée

Commune	Section	N du Plan	Lieu-dit	Nature du bien	Superficie totale de la parcelle	Nom	Adresse	Code postal	Ville
Saint Hippolyte	B	69	Vauchamps et Blanchetterre	Propriétaire	48 ha 23 a 30 ca	COMMUNE DE SAINT HIPPOLYTE	Place de l'Hôtel de Ville	25190	SAINT HIPPOLYTE
Saint Hippolyte	B	85	La Mariotte	Propriétaire	4 ha 39 a 90 ca	COMMUNE DE SAINT HIPPOLYTE	Place de l'Hôtel de Ville	25190	SAINT HIPPOLYTE
Saint Hippolyte	B	84	La Mariotte	Propriétaire	7 ha 26 a 70 ca	COMMUNE DE SAINT HIPPOLYTE	Place de l'Hôtel de Ville	25190	SAINT HIPPOLYTE

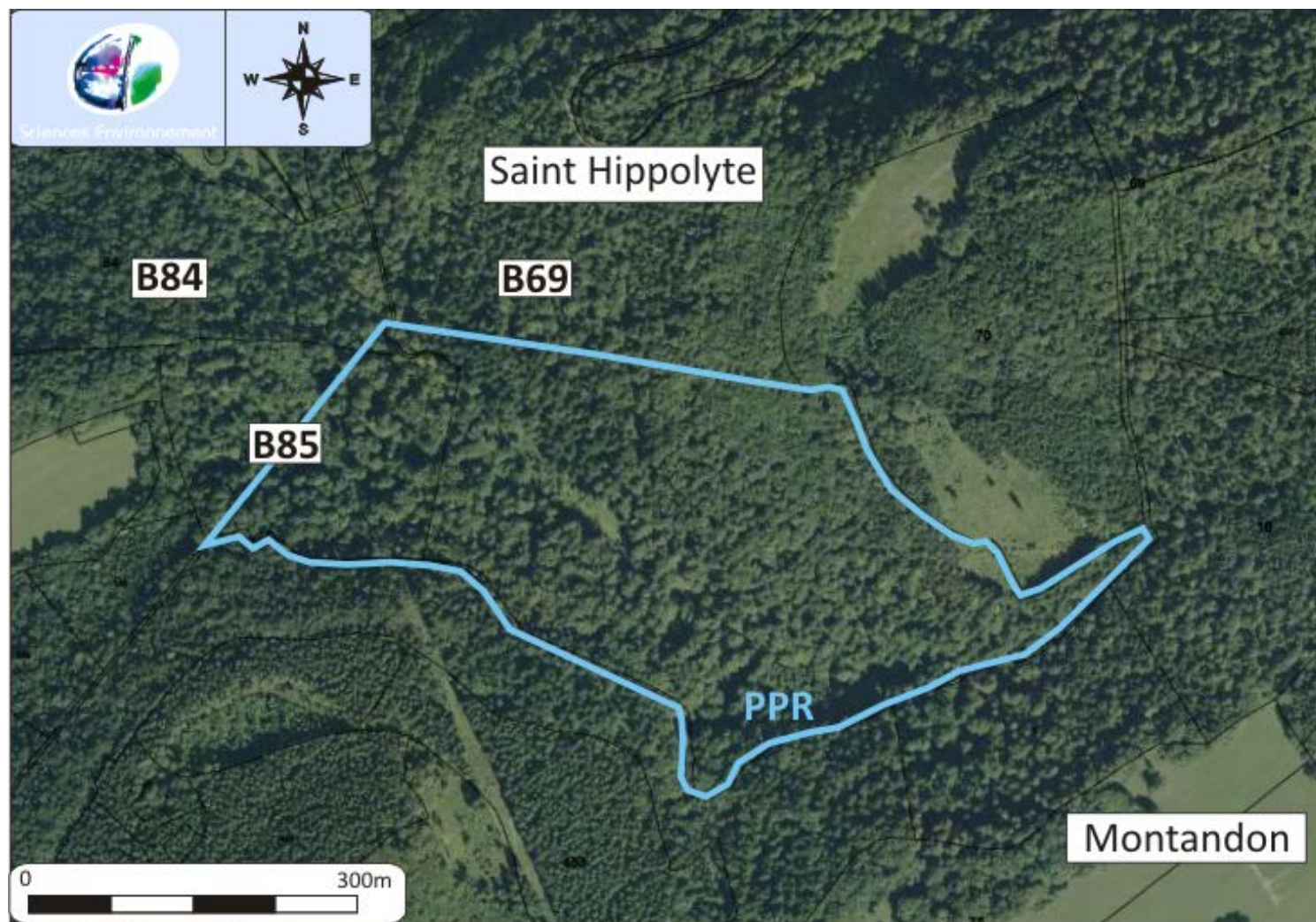

Plan parcellaire du PPR de Blanchetterre

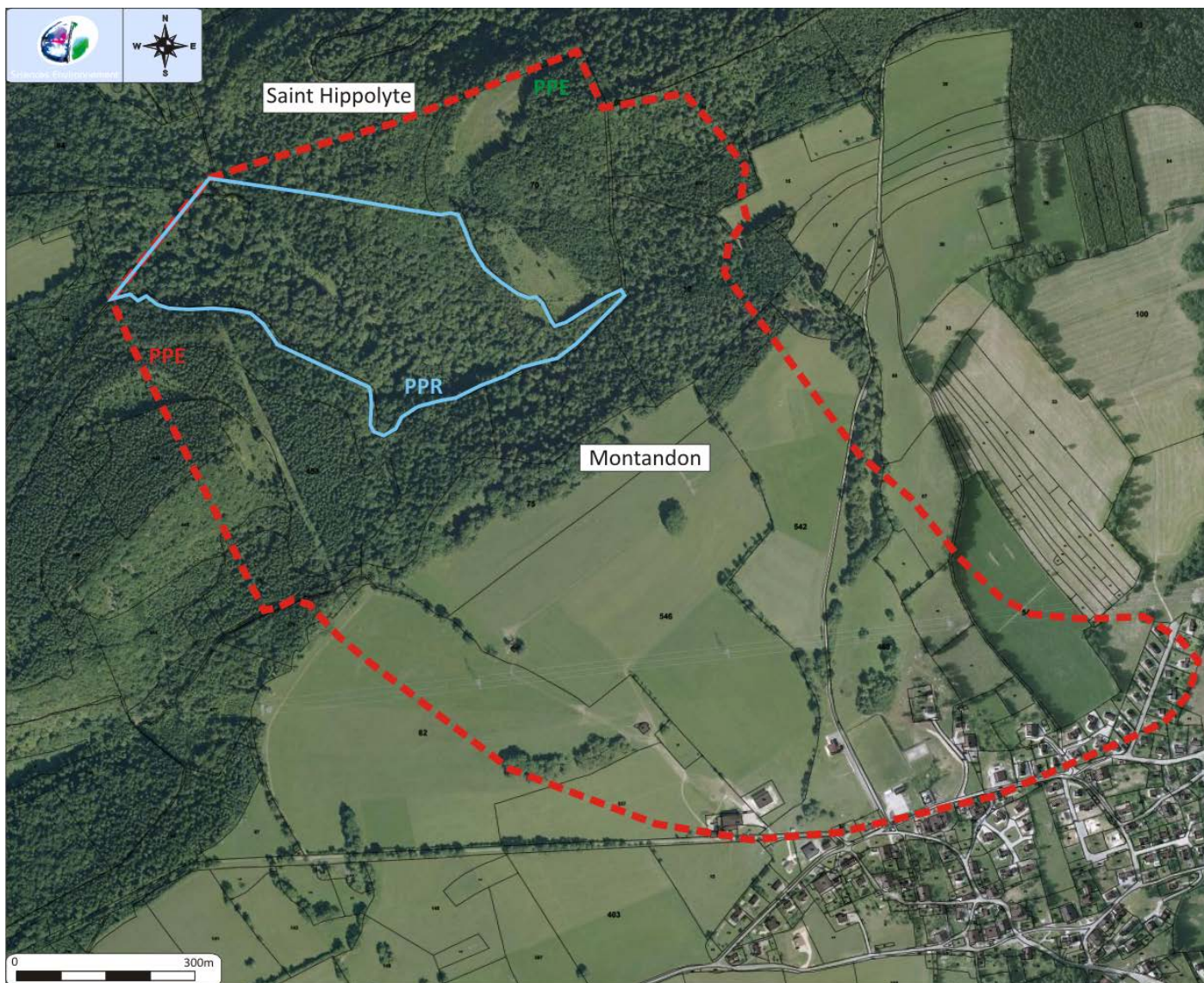

Plan du PPE de Blanchetterre

CAPTAGE DE LA VILLE

CAPTAGE DE LA VILLE

Parcelles situées en zone de protection immédiate

Commune	Section	N du Plan	Lieu-dit	Nature du bien	Superficie totale de la parcelle	Nom	Adresse	Code postal	Ville
Saint Hippolyte	AC	2	Communal de la Chapelle	Propriétaire	1 ha 71 a 20 ca	COMMUNE DE SAINT HIPPOLYTE	Place de l'Hôtel de Ville	25190	SAINT HIPPOLYTE

Plan du périmètre de protection immédiate du captage la Ville

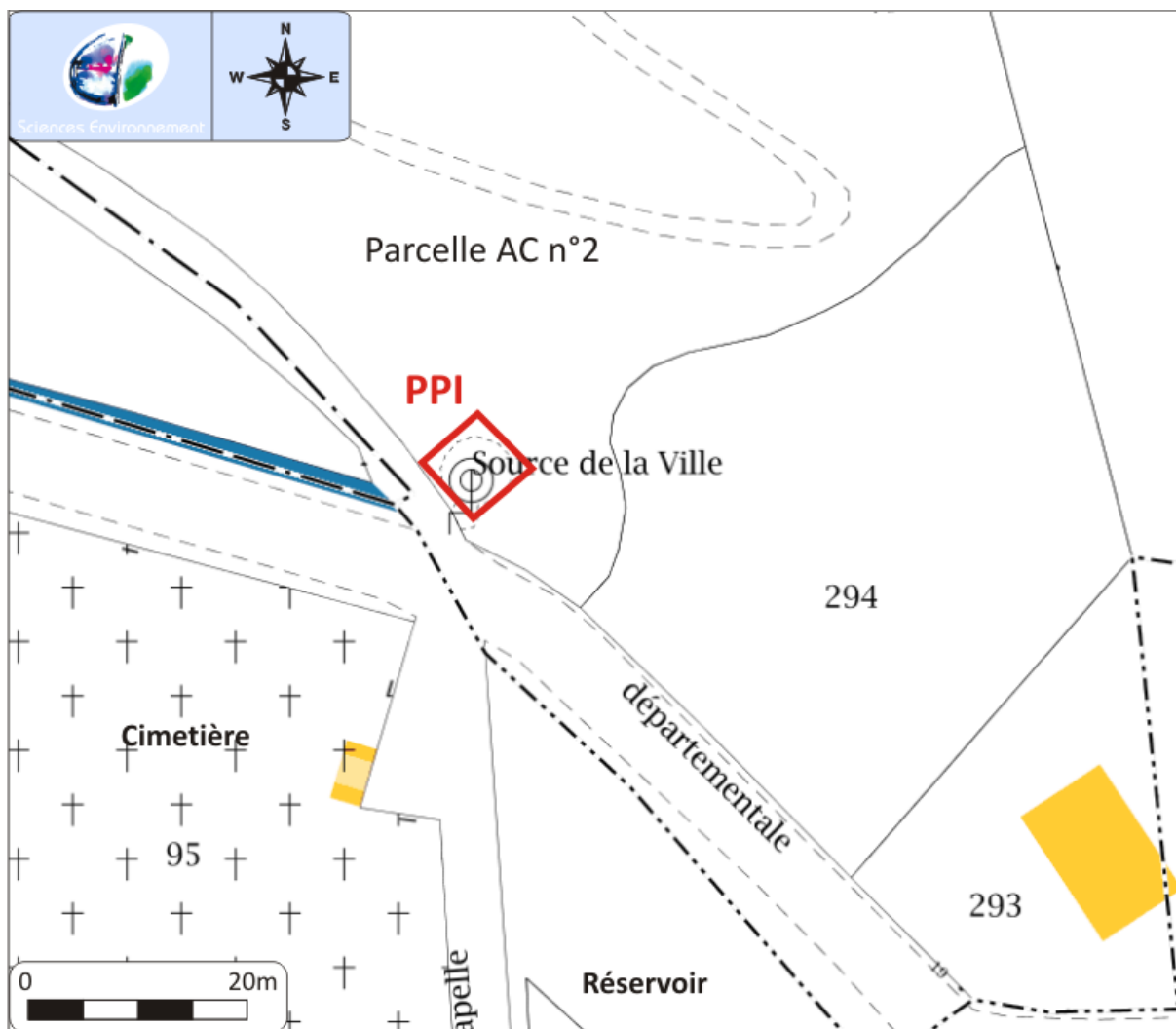

CAPTAGE DE LA VILLE

Parcelles situées en zone de protection rapprochée A

Commune	Section	N du Plan	Lieu-dit	Nature du bien	Superficie totale de la parcelle	Nom	Adresse	Code postal	Ville
Montéchérroux	B	396	Sur le Petit Mont	Propriétaire	8 a 70 ca	COMMUNE DE MONTECHEROUX	Mairie - 12 GR Grande Rue	25190	MONTECHEROUX
Montéchérroux	B	397	Sur le Petit Mont	Propriétaire	2 ha 62 a 45 ca	COMMUNE DE MONTECHEROUX	Mairie - 12 GR Grande Rue	25190	MONTECHEROUX
Montéchérroux	B	398	Sur le Petit Mont	Propriétaire	1 ha 73 a 25 ca	COMMUNE DE MONTECHEROUX	Mairie - 12 GR Grande Rue	25190	MONTECHEROUX
Montéchérroux	B	491	Le Vaubierge	Propriétaire	9 ha 55 a 25 ca	Monsieur MICHEL Arnaud	33 GR Grande Rue	25190	MONTECHEROUX
Montéchérroux	B	511	Le Vaubierge	Propriétaire	8 a 32 ca	DEPARTEMENT DU DOUBS	Hotel du Département - 7 Avenue de la Gare d'Eau	25000	BESANCON
Montéchérroux	B	512	Le Vaubierge	Usufruitier	10 ha 04 a 88 ca	Monsieur GARET Alain	Les Fontenis	70190	RIOZ
Montéchérroux	B	512	Le Vaubierge	Nu - Propriétaire	10 ha 04 a 88 ca	Monsieur GARET Valentin	24 D Rue d'Eguenigue	90380	ROPPE
Saint Hippolyte	A	2	Rosières	Propriétaire	5 ha 74 a 90 ca	Monsieur MARTI Jean Pierre	17 Rue des Raichenes	25190	MONTECHEROUX
Saint Hippolyte	A	3	Rosières	Propriétaire	85 a 00 ca	Monsieur MARTI Jean Pierre	17 Rue des Raichenes	25190	MONTECHEROUX
Saint Hippolyte	A	4	Rosières	Propriétaire	16 a 00 ca	Monsieur MARTI Jean Pierre	17 Rue des Raichenes	25190	MONTECHEROUX
Saint Hippolyte	A	5	Rosières	Indivision	10 a 80 ca	Madame BRUN Pamela Barbara	Maison Rosières	25190	SAINT HIPPOLYTE
Saint Hippolyte	A	5	Rosières	Indivision	10 a 80 ca	Monsieur BRUN René	Maison Rosières	25190	SAINT HIPPOLYTE
Saint Hippolyte	A	6	Rosières	Propriétaire	54 a 90 ca	Monsieur MARTI Jean Pierre	17 Rue des Raichenes	25190	MONTECHEROUX

Commune	Section	N du Plan	Lieu-dit	Nature du bien	Superficie totale de la parcelle	Nom	Adresse	Code postal	Ville
Saint Hippolyte	A	7	Rosières	Propriétaire	10 a 10 ca	Monsieur GOGUELAT Michel	2 Chemin du Mont	25190	SAINT HIPPOLYTE
Saint Hippolyte	A	8	Chemin du Mont	Propriétaire	9 a 90 ca	Monsieur GOGUELAT Michel	2 Chemin du Mont	25190	SAINT HIPPOLYTE
Saint Hippolyte	A	80	La Charrière	Propriétaire	4 ha 04 a 80 ca	COMMUNE DE SAINT HIPPOLYTE	Place de l'Hôtel de Ville	25190	SAINT HIPPOLYTE
Saint Hippolyte	A	81	La Charrière	Propriétaire	4 ha 16 a 90 ca	COMMUNE DE SAINT HIPPOLYTE	Place de l'Hôtel de Ville	25190	SAINT HIPPOLYTE
Saint Hippolyte	A	94	Rosières	Propriétaire	12 a 23 ca	Monsieur MARTI Jean Pierre	17 Rue des Raichenes	25190	MONTECHEROUX
Saint Hippolyte	A	96	Rosières	Propriétaire	14 a 40 ca	Monsieur MARTI Jean Pierre	17 Rue des Raichenes	25190	MONTECHEROUX
Saint Hippolyte	A	126	Rosières	Propriétaire	1 a 50 ca	Monsieur GOGUELAT Michel	2 Chemin du Mont	25190	SAINT HIPPOLYTE
Saint Hippolyte	A	127	Rosières	Propriétaire	8 a 48 ca	COMMUNE DE SAINT HIPPOLYTE	Place de l'Hôtel de Ville	25190	SAINT HIPPOLYTE
Saint Hippolyte	A	128	Rosières	Propriétaire	2 a 31 ca	Monsieur GOGUELAT Michel	2 Chemin du Mont	25190	SAINT HIPPOLYTE
Saint Hippolyte	A	129	Rosières	Propriétaire	2 a 60 ca	Monsieur GOGUELAT Michel	2 Chemin du Mont	25190	SAINT HIPPOLYTE
Saint Hippolyte	A	130	Rosières	Propriétaire	7 ha 39 a 23 ca	Monsieur MARTI Jean Pierre	17 Rue des Raichenes	25190	MONTECHEROUX
Saint Hippolyte	A	131	Rosières	Propriétaire	1 a 01 ca	Monsieur MARTI Jean Pierre	17 Rue des Raichenes	25190	MONTECHEROUX
Saint Hippolyte	A	132	Rosières	Propriétaire	68 ca	DEPARTEMENT DU DOUBS	Hôtel du département - 7 Avenue de la Gare d'Eau	25000	BESANCON
Saint Hippolyte	AC	1	Communal de la Chapelle	Propriétaire	4 a 87 ca	Monsieur GOGUELAT Michel	2 Chemin du Mont	25190	SAINT HIPPOLYTE

Commune	Section	N du Plan	Lieu-dit	Nature du bien	Superficie totale de la parcelle	Nom	Adresse	Code postal	Ville
Saint Hippolyte	AC	2	Communal de la Chapelle	Propriétaire	1 ha 71 a 20 ca	COMMUNE DE SAINT HIPPOLYTE	Place de l'Hôtel de Ville	25190	SAINT HIPPOLYTE
Saint Hippolyte	AC	3	Communal de la Chapelle	Propriétaire	12 a 28 ca	COMMUNE DE SAINT HIPPOLYTE	Place de l'Hôtel de Ville	25190	SAINT HIPPOLYTE
Saint Hippolyte	AC	4	Communal de la Chapelle	Propriétaire	7 a 33 ca	COMMUNE DE SAINT HIPPOLYTE	Place de l'Hôtel de Ville	25190	SAINT HIPPOLYTE
Saint Hippolyte	AC	6	Communal de la Chapelle	Propriétaire	32 a 72 ca	COMMUNE DE SAINT HIPPOLYTE	Place de l'Hôtel de Ville	25190	SAINT HIPPOLYTE
Saint Hippolyte	AC	7	Communal de la Chapelle	Propriétaire	1 ha 04 a 85 ca	COMMUNE DE SAINT HIPPOLYTE	Place de l'Hôtel de Ville	25190	SAINT HIPPOLYTE
Saint Hippolyte	AC	294	Communal de la Chapelle	Propriétaire	18 a 60 ca	COMMUNE DE SAINT HIPPOLYTE	Place de l'Hôtel de Ville	25190	SAINT HIPPOLYTE
Saint Hippolyte	AC	396	Communal de la Chapelle	Propriétaire	4 a 06 ca	Monsieur GOGUELAT Michel	2 Chemin du Mont	25190	SAINT HIPPOLYTE
Saint Hippolyte	AC	397	Communal de la Chapelle	Propriétaire	91 a 99 ca	COMMUNE DE SAINT HIPPOLYTE	Place de l'Hôtel de Ville	25190	SAINT HIPPOLYTE
Saint Hippolyte	AC	398	Communal de la Chapelle	Propriétaire	1 a 06 ca	Monsieur GOGUELAT Michel	2 Chemin du Mont	25190	SAINT HIPPOLYTE
Saint Hippolyte	AC	399	Communal de la Chapelle	Propriétaire	6 ca	COMMUNE DE SAINT HIPPOLYTE	Place de l'Hôtel de Ville	25190	SAINT HIPPOLYTE

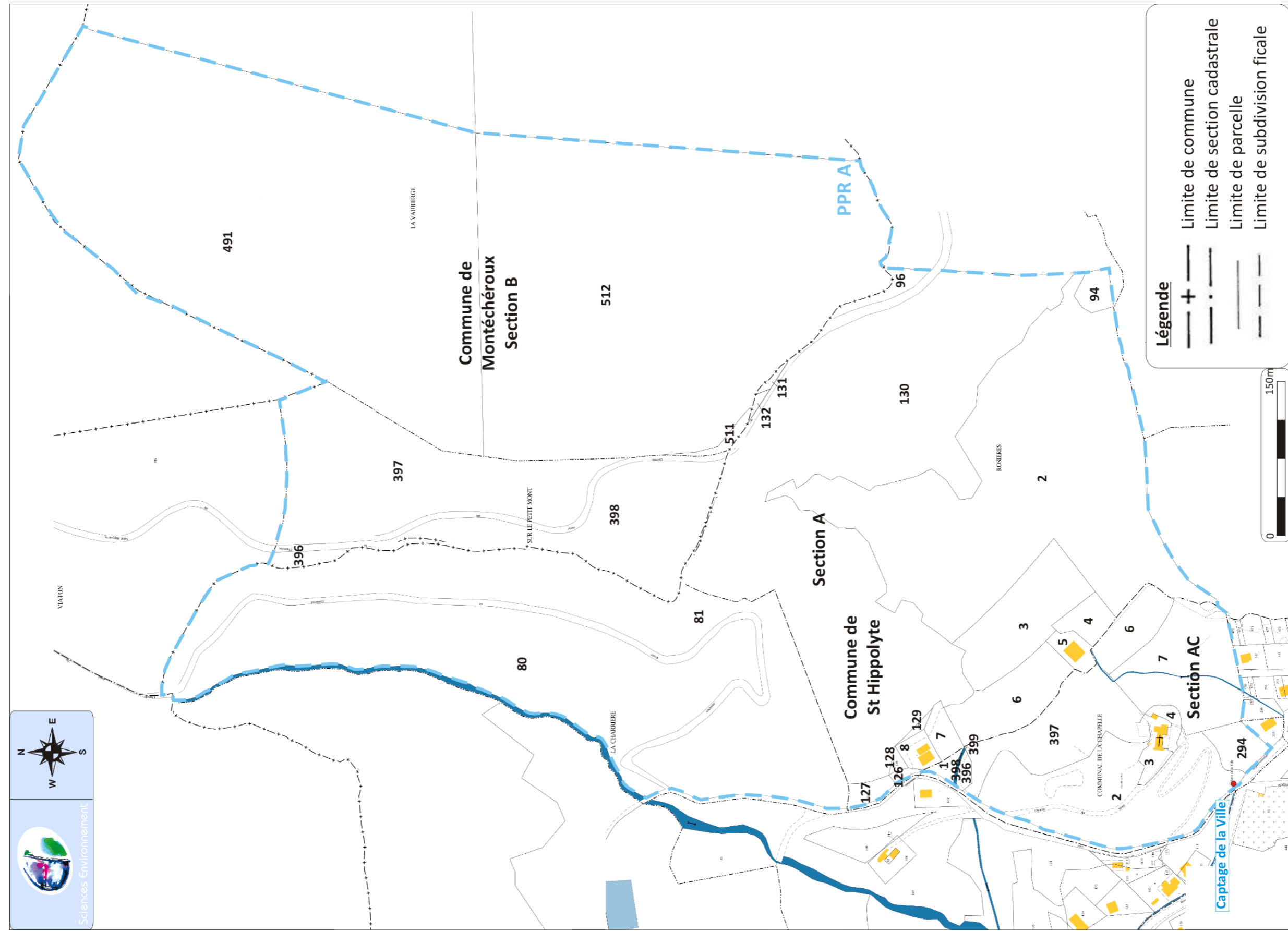

Plan parcellaire du PPR A de la Ville

Parcelles situées en zone de protection rapprochée B

Commune	Section	N du Plan	Lieu-dit	Nature du bien	Superficie totale de la parcelle	Nom	Adresse	Code postal	Ville
Montéchéroux	B	394	Viaton	Propriétaire	4 ha 38 a 25 ca	COMMUNE DE MONTECHEROUX	Mairie - 12 GR Grande Rue	25190	MONTECHEROUX
Montéchéroux	B	395	Viaton	Propriétaire	2 ha 64 a 35 ca	COMMUNE DE MONTECHEROUX	Mairie - 12 GR Grande Rue	25190	MONTECHEROUX
Chamesol	C	291	Sur la rechole	Propriétaire	2 ha 85 a 10 ca	COMMUNE DE CHAMESOL	Mairie - Rue de l'Eglise	25190	CHAMESOL
Chamesol	C	292	La Combotte	Propriétaire	1 ha 35 a 60 ca	COMMUNE DE CHAMESOL	Mairie - Rue de l'Eglise	25190	CHAMESOL
Chamesol	C	705	Rue de Journal	Propriétaire	2 a 61 ca	SCI CHATELAIN	9 Rue des Marnes	25360	NANCRA Y
Chamesol	C	731	Aux longues Roies	Propriétaire	99 ca	Madame PARENT Anne Marie Mélina Irma	3 Rue de la Mairie	25190	VAUFREY
Chamesol	C	748	Aux Prosses	Indivision	2 a 68 ca	Madame LIGIER Evelyne	4 Rue de Journal	25190	CHAMESOL
Chamesol	C	748	Aux Prosses	Indivision	2 a 68 ca	Monsieur LIGIER Gérard	4 Rue de Journal	25190	CHAMESOL
Chamesol	C	753	Aux longues Roies	Propriétaire	84 ca	Madame REBERT Edith	9 Rue de Journal	25190	CHAMESOL
Chamesol	C	754	Rue de Journal	Indivision	2 a 59 ca	Madame TOUZOT Martine	8 Rue de Journal	25190	CHAMESOL
Chamesol	C	754	Rue de Journal	Indivision	2 a 59 ca	Monsieur TOUZOT André	8 Rue de Journal	25190	CHAMESOL
Chamesol	C	755	Aux longues Roies	Propriétaire	10 ca	Madame REBERT Edith	9 Rue de Journal	25190	CHAMESOL
Chamesol	C	756	Rue de Journal	Indivision	4 a 56 ca	Madame TOUZOT Martine	8 Rue de Journal	25190	CHAMESOL
Chamesol	C	756	Rue de Journal	Indivision	4 a 56 ca	Monsieur TOUZOT André	8 Rue de Journal	25190	CHAMESOL
Chamesol	ZH	1	Sur le Petit Mont	Indivision	53 a 20 ca	Madame MALEPLATE Nadine	2079 Route de Neufchatel	76230	ISNEAUVILLE
Chamesol	ZH	1	Sur le Petit Mont	Indivision	53 a 20 ca	Monsieur FURY Olivier	14 Rue Jean Jaures	34530	MONTAGNAC
Chamesol	ZH	2	Sur le Petit Mont	Indivision	61 a 60 ca	Madame MALEPLATE Nadine	2079 Route de Neufchatel	76230	ISNEAUVILLE

Commune	Section	N du Plan	Lieu-dit	Nature du bien	Superficie totale de la parcelle	Nom	Adresse	Code postal	Ville
Chamesol	ZH	2	Sur le Petit Mont	Indivision	61 a 60 ca	Monsieur FURY Olivier	14 Rue Jean Jaures	34530	MONTAGNAC
Chamesol	ZH	3	Sur le Petit Mont	Indivision	58 a 60 ca	Madame KLEINHOLTZ Thérèse Ghislaine	5 Rue Amont	21350	THOREY SOUS CHARNY
Chamesol	ZH	3	Sur le Petit Mont	Indivision	58 a 60 ca	Monsieur SAULNIER Gabriel	6 B Rue des Vignes	25420	BART
Chamesol	ZH	4	Sur le Petit Mont	Indivision	71 a 10 ca	Madame KLEINHOLTZ Thérèse Ghislaine	5 Rue Amont	21350	THOREY SOUS CHARNY
Chamesol	ZH	4	Sur le Petit Mont	Indivision	71 a 10 ca	Monsieur SAULNIER Gabriel	6 B Rue des Vignes	25420	BART
Chamesol	ZH	5	Sur le Petit Mont	Indivision	55 a 00 ca	Madame KLEINHOLTZ Thérèse Ghislaine	5 Rue Amont	21350	THOREY SOUS CHARNY
Chamesol	ZH	5	Sur le Petit Mont	Indivision	55 a 00 ca	Monsieur SAULNIER Gabriel	6 B Rue des Vignes	25420	BART
Chamesol	ZH	6	Sur le Petit Mont	Nu Propriétaire	91 a 50 ca	Monsieur PARENT Pascal	7 Rue de la Rasse	25470	COURTEFONTAINE
Chamesol	ZH	6	Sur le Petit Mont	Usufruitier	91 a 50 ca	Monsieur PARENT Paul	6 Rue de l'Eglise	25190	CHAMESOL
Chamesol	ZH	7	Sur le Petit Mont	Nu Propriétaire	1 ha 42 a 00 ca	Monsieur PARENT Pascal	7 Rue de la Rasse	25470	COURTEFONTAINE
Chamesol	ZH	7	Sur le Petit Mont	Usufruitier	1 ha 42 a 00 ca	Monsieur PARENT Paul	6 Rue de l'Eglise	25190	CHAMESOL
Chamesol	ZH	8	Sur le Petit Mont	Indivision	2 ha 19 a 20 ca	Madame CHARDON Marie Elyse	2 Nadam	25190	LIEBVILLERS
Chamesol	ZH	8	Sur le Petit Mont	Indivision	2 ha 19 a 20 ca	Madame CLAUDE Myriam	Le Souillot - 4 Imp des Gîtes	25270	CHAPELLE D'HUIN
Chamesol	ZH	8	Sur le Petit Mont	Indivision	2 ha 19 a 20 ca	Madame DONZELOT Monique	16 Rue de la Petite Vitesse	25190	SAINT HIPPOLYTE
Chamesol	ZH	8	Sur le Petit Mont	Indivision	2 ha 19 a 20 ca	Madame FUMEY Anne	3 C Rue de la Vaumaille	25150	PONT DE ROIDE
Chamesol	ZH	8	Sur le Petit Mont	Indivision	2 ha 19 a 20 ca	Madame PAKULIC Marcelle	59 Rue des Barres	25700	VALENTIGNEY
Chamesol	ZH	8	Sur le Petit Mont	Indivision	2 ha 19 a 20 ca	Monsieur CHARDON Mickael	7 Rue du Monteny	25560	BULLE
Chamesol	ZH	9	Sur le Petit Mont	Propriétaire	10 a 70 ca	Monsieur FAREY Gilles	17 Grande Rue	25190	CHAMESOL

Commune	Section	N du Plan	Lieu-dit	Nature du bien	Superficie totale de la parcelle	Nom	Adresse	Code postal	Ville
Chamesol	ZH	10	Sur le Petit Mont	Propriétaire	5 a 50 ca	COMMUNE DE CHAMESOL	Mairie - Rue de l'Eglise	25190	CHAMESOL
Chamesol	ZH	12	Sur le Petit Mont	Propriétaire	32 ha 06 a 70 ca	COMMUNE DE CHAMESOL	Mairie - Rue de l'Eglise	25190	CHAMESOL
Chamesol	ZH	12	Sur le Petit Mont	Propriétaire	32 ha 06 a 70 ca	COMMUNE DE CHAMESOL	Mairie - Rue de l'Eglise	25190	CHAMESOL
Chamesol	ZH	20	Sur le Petit Mont	Propriétaire	80 a 80 ca	COMMUNE DE CHAMESOL	Mairie - Rue de l'Eglise	25190	CHAMESOL
Chamesol	ZH	23	Derrière l'Eglise	Indivision	39 a 30 ca	Madame HAPPE Anne Louise	2 Imp des Glycines	69100	VILLEURBANNE
Chamesol	ZH	23	Derrière l'Eglise	Indivision	39 a 30 ca	Monieur HAPPE Christian Roger Cyprien	Par UDAF de l'Ain - 12 B Rue de la Liberté	01000	BOURG EN BRESSE
Chamesol	ZH	23	Derrière l'Eglise	Indivision	39 a 30 ca	Monsieur HAPPE Denis	2 Imp des Glycines	69100	VILLEURBANNE
Chamesol	ZH	23	Derrière l'Eglise	Indivision	39 a 30 ca	Monsieur HAPPE Michel Léon Joseph	5 Rue Saint Jean	69100	VILLEURBANNE
Chamesol	ZH	25	Derrière l'Eglise	Indivision	3 ha 17 a 60 ca	Madame HAPPE Anne Louise	2 Imp des Glycines	69100	VILLEURBANNE
Chamesol	ZH	25	Derrière l'Eglise	Indivision	3 ha 17 a 60 ca	Monieur HAPPE Christian Roger Cyprien	Par UDAF de l'Ain - 12 B Rue de la Liberté	01000	BOURG EN BRESSE
Chamesol	ZH	25	Derrière l'Eglise	Indivision	3 ha 17 a 60 ca	Monsieur HAPPE Denis	2 Imp des Glycines	69100	VILLEURBANNE
Chamesol	ZH	25	Derrière l'Eglise	Indivision	3 ha 17 a 60 ca	Monsieur HAPPE Michel Léon Joseph	5 Rue Saint Jean	69100	VILLEURBANNE
Chamesol	ZH	26	Derrière l'Eglise	Propriétaire	22 a 30 ca	COMMUNE DE CHAMESOL	Mairie - Rue de l'Eglise	25190	CHAMESOL
Chamesol	ZH	27	Derrière l'Eglise	Propriétaire	4 ha 34 a 90 ca	Monsieur VOISARD Daniel	5 Rue du Faubourg	25190	CHAMESOL
Chamesol	ZH	28	Derrière l'Eglise	Propriétaire	1 ha 26 a 20 ca	Monsieur BESSOT Olivier	4 Rue de la Pale	25190	MONTECHEROUX
Chamesol	ZH	29	Derrière l'Eglise	Propriétaire	1 ha 37 a 40 ca	Monsieur BESSOT Olivier	4 Rue de la Pale	25190	MONTECHEROUX

Commune	Section	N du Plan	Lieu-dit	Nature du bien	Superficie totale de la parcelle	Nom	Adresse	Code postal	Ville
Chamesol	ZH	30	Derrière l'Eglise	Indivision	1 ha 48 a 30 ca	Madame KLEINHOLTZ Thérèse Ghislaine	5 Rue Amont	21350	THOREY SOUS CHARNY
Chamesol	ZH	30	Derrière l'Eglise	Indivision	1 ha 48 a 30 ca	Monsieur SAULNIER Gabriel	6 B Rue des Vignes	25420	BART
Chamesol	ZH	31	Derrière l'Eglise	Propriétaire	1 ha 22 a 30 ca	Monsieur VACHERESSE Adelphe	Aux Longues Roies	25190	CHAMESOL
Chamesol	ZH	32	Derrière l'Eglise	Propriétaire	88 a 20 ca	Monsieur ISABEY Daniel	50 N Route Nationale	59440	MARBAIX
Chamesol	ZH	33	Derrière l'Eglise	Nu Propriétaire	2 ha 04 a 10 ca	Madame RAIMONDI Isabelle Marie Odile	Chez Mr. DOILLON Denis - 7 Rue des Pruniers	25230	SELONCOURT
Chamesol	ZH	33	Derrière l'Eglise	Indivision	2 ha 04 a 10 ca	Madame RAIMONDI Odile	3 B Rue de Journal	25190	CHAMESOL
Chamesol	ZH	33	Derrière l'Eglise	Indivision	2 ha 04 a 10 ca	Monsieur RAIMONDI Bernard	3 B Rue de Journal	25190	CHAMESOL
Chamesol	ZH	34	Derrière l'Eglise	Indivision	1 ha 00 a 00 ca	Madame MISTRI Denise	8 Rue du Card	70190	RIOZ
Chamesol	ZH	34	Derrière l'Eglise	Indivision	1 ha 00 a 00 ca	Monsieur GARET Alain	Les Fontenis	70190	RIOZ
Chamesol	ZH	35	Derrière l'Eglise	Propriétaire	1 ha 69 a 30 ca	Monsieur FAREY Gilles	17 Grande Rue	25190	CHAMESOL
Chamesol	ZH	36	Derrière l'Eglise	Indivision	55 a 20 ca	Madame FAREY Edith	17 Grande Rue	25190	CHAMESOL
Chamesol	ZH	36	Derrière l'Eglise	Indivision	55 a 20 ca	Monsieur FAREY Gilles	17 Grande Rue	25190	CHAMESOL
Chamesol	ZH	43	Aux Longues Roies	Propriétaire	20 a 60 ca	Monsieur ISABEY Daniel	50 N Route Nationale	59440	MARBAIX
Chamesol	ZH	44	Aux Longues Roies	Propriétaire	46 a 30 ca	Madame POUPENEY Josette	2 Rue de l'Eglise	25190	CHAMESOL
Chamesol	ZH	45	Aux Longues Roies	Propriétaire	50 a 60 ca	COMMUNE DE CHAMESOL	Mairie - Rue de l'Eglise	25190	CHAMESOL
Chamesol	ZH	47	Aux Longues Roies	Nu Propriétaire	1 ha 63 a 80 ca	Madame RAIMONDI Isabelle Marie Odile	Chez Mr. DOILLON Denis - 7 Rue des Pruniers	25230	SELONCOURT
Chamesol	ZH	47	Aux Longues Roies	Indivision	1 ha 63 a 80 ca	Madame RAIMONDI Odile	3 B Rue de Journal	25190	CHAMESOL

Commune	Section	N du Plan	Lieu-dit	Nature du bien	Superficie totale de la parcelle	Nom	Adresse	Code postal	Ville
Chamesol	ZH	47	Aux Longues Roies	Indivision	1 ha 63 a 80 ca	Monsieur RAIMONDI Bernard	3 B Rue de Journal	25190	CHAMESOL
Chamesol	ZH	48	Rue de Journal	Nu Propriétaire	51 a 90 ca	Madame MATHIEU Emmanuelle	32 Rue Neuve	25310	BLAMONT
Chamesol	ZH	48	Rue de Journal	Indivision	51 a 90 ca	Madame RAIMONDI Odile	3 B Rue de Journal	25190	CHAMESOL
Chamesol	ZH	48	Rue de Journal	Indivision	51 a 90 ca	Monsieur RAIMONDI Bernard	3 B Rue de Journal	25190	CHAMESOL
Chamesol	ZH	50	Rue de Journal	Nu Propriétaire	4 a 20 ca	Madame MATHIEU Emmanuelle	32 Rue Neuve	25310	BLAMONT
Chamesol	ZH	50	Rue de Journal	Indivision	4 a 20 ca	Madame RAIMONDI Odile	3 B Rue de Journal	25190	CHAMESOL
Chamesol	ZH	50	Rue de Journal	Indivision	4 a 20 ca	Monsieur RAIMONDI Bernard	3 B Rue de Journal	25190	CHAMESOL
Chamesol	ZH	53	Aux longues Roies	Propriétaire	1 ha 41 a 50 ca	Monsieur SELB Jean Marie	22 Rue Desaix	78800	HOUILLES
Chamesol	ZH	60	Derrière l'Eglise	Propriétaire	1 ha 03 a 40 ca	Madame FAREY Françoise Marie	34 Rue Saint Michel	25120	MAICHE
Chamesol	ZH	60	Derrière l'Eglise	Propriétaire	1 ha 03 a 40 ca	Madame FAREY Françoise Marie	34 Rue Saint Michel	25120	MAICHE
Chamesol	ZH	61	Rue de Journal	Indivision	12 a 10 ca	Madame RAIMONDI Odile	3 B Rue de Journal	25190	CHAMESOL
Chamesol	ZH	61	Rue de Journal	Indivision	12 a 10 ca	Monsieur RAIMONDI Bernard	3 B Rue de Journal	25190	CHAMESOL
Chamesol	ZH	61	Rue de Journal	Nu Propriétaire	12 a 10 ca	Monsieur RAIMONDI François	4 Imp de la Minerie	25190	CHAMESOL
Chamesol	ZH	62	Rue de Journal	Usufruitier	12 a 10 ca	Madame RAIMONDI Geneviève	4 Rue du Ban	25470	COURTEFONTAINE
Chamesol	ZH	62	Rue de Journal	Nu Propriétaire	12 a 10 ca	Monsieur RAIMONDI Gilles Pierre Christian	66 C Rue Sainte	13001	MARSEILLE
Chamesol	ZH	65	Rue de Journal	Propriétaire	10 a 61 ca	Monsieur REBERT Christian	9 Rue de Journal	25190	CHAMESOL

Commune	Section	N du Plan	Lieu-dit	Nature du bien	Superficie totale de la parcelle	Nom	Adresse	Code postal	Ville
Chamesol	ZH	67	Sur le Petit Mont	Propriétaire	33 a 40 ca	Monsieur GIRARDOT Jean Claude	3 Chemin des Boillots	25190	SAINT HIPPOLYTE
Chamesol	ZH	68	Sur le Petit Mont	Propriétaire	16 a 00 ca	Monsieur MATHIE Bertrand	11 Rue Louise Michel	25310	HERIMONCOURT
Chamesol	ZH	69	Sur le Petit Mont	Propriétaire	1 ha 34 a 00 ca	Monsieur MATHIE Bertrand	11 Rue Louise Michel	25310	HERIMONCOURT
Chamesol	ZH	70	Sur le Petit Mont	Propriétaire	1 ha 88 a 50 ca	Monsieur GIRARDOT Jean Claude	3 Chemin des Boillots	25190	SAINT HIPPOLYTE
Chamesol	ZH	74	Aux longues Roies	Propriétaire	1 a 23 ca	Madame REBERT Edith	9 Rue de Journal	25190	CHAMESOL
Chamesol	ZH	76	Aux longues Roies	Propriétaire	1 a 23 ca	Madame REBERT Edith	9 Rue de Journal	25190	CHAMESOL
Chamesol	ZH	77	Aux longues Roies	Indivision	1 a 82 ca	Madame TOUZOT Martine	8 Rue de Journal	25190	CHAMESOL
Chamesol	ZH	77	Aux longues Roies	Indivision	1 a 82 ca	Monsieur TOUZOT André	8 Rue de Journal	25190	CHAMESOL
Chamesol	ZH	78	Aux Longues Roies	Indivision	14 a 30 ca	Monsieur VACHERESSE Adelphe	Aux Longues Roies	25190	CHAMESOL
Chamesol	ZH	78	Aux Longues Roies	Indivision	14 a 30 ca	Monsieur VACHERESSE Louis	Aux Longues Roies	25190	CHAMESOL
Chamesol	ZH	79	Aux Longues Roies	Indivision	1 ha 22 a 00 ca	Monsieur VACHERESSE Louis	Aux Longues Roies	25190	CHAMESOL
Chamesol	ZH	79	Aux Longues Roies	Indivision	1 ha 22 a 00 ca	Monsieur VACHERESSE Adelphe	Aux Longues Roies	25190	CHAMESOL
Chamesol	ZH	80	Derrière l'Eglise	Propriétaire	3 ha 23 a 91 ca	Madame JIMENEZ Victoria	4 Rue de Dunkerque	26100	ROMANS SUR ISERE
Chamesol	ZH	81	Derrière l'Eglise	Propriétaire	1 ha 37 a 38 ca	Madame FAREY Françoise Marie	34 Rue Saint Michel	25120	MAICHE
Chamesol	ZH	82	Derrière l'Eglise	Indivision	1 ha 14 a 11 ca	Madame VACHERESSE Raymonde	Aux Longues Roies	25190	CHAMESOL
Chamesol	ZH	82	Derrière l'Eglise	Indivision	1 ha 14 a 11 ca	Monsieur VACHERESSE Adelphe	Aux Longues Roies	25190	CHAMESOL

Commune	Section	N du Plan	Lieu-dit	Nature du bien	Superficie totale de la parcelle	Nom	Adresse	Code postal	Ville
Chamesol	ZH	85	Rue de Journal	Indivision	14 a 48 ca	Madame RAYMOND Michelle Jeanne Yvette	8 A Rue de Journal	25190	CHAMESOL
Chamesol	ZH	85	Rue de Journal	Indivision	Propriétés Bâties	Monsieur RAYMOND Germain	8 A Rue de Journal	25190	CHAMESOL
Chamesol	ZH	86	Aux Longues Roies	Indivision	6 a 21 ca	Madame VACHERESSE Raymonde	Aux Longues Roies	25190	CHAMESOL
Chamesol	ZH	86	Aux Longues Roies	Indivision	6 a 21 ca	Monsieur VACHERESSE Adelphe	Aux Longues Roies	25190	CHAMESOL
Chamesol	ZH	87	Aux longues Roies	Propriétaire	8 a 91 ca	Madame REBERT Edith	9 Rue de Journal	25190	CHAMESOL
Chamesol	ZH	88	Rue de Journal	Indivision	16 a 64 ca	Madame REBERT Laetitia Marie Renée	9 B Rue de Journal	25190	CHAMESOL
Chamesol	ZH	88	Rue de Journal	Indivision	16 a 64 ca	Monsieur REBERT Laurent	9 B Rue de Journal	25190	CHAMESOL
Chamesol	ZH	89	Aux Longues Roies	Propriétaire / Et Copropriétaires	94 a 08 ca	Madame PARENT Anne Marie Mélina Irma	3 Rue de la Mairie	25190	VAUFREY
Chamesol	ZH	92	Aux Longues Roies	Usufruitier	12 a 39 ca	Madame RAIMONDI Geneviève	4 rue du Ban	25470	COURTEFONTAINE
Chamesol	ZH	92	Aux Longues Roies	Indivision	12 a 39 ca	Monsieur RAIMONDI Alain	4 Rue du Ban	25470	COURTEFONTAINE
Chamesol	ZH	92	Aux Longues Roies	Indivision	12 a 39 ca	Monsieur RAIMONDI Gilles Pierre Christian	66 C Rue Sainte	13001	MARSEILLE
Chamesol	ZH	92	Aux Longues Roies	Indivision	12 a 39 ca	Monsieur RAIMONDI Jean Louis	14 All. De la Providence	70000	ECHENOZ LA MELINE
Chamesol	ZH	93	Aux Longues Roies	Usufruitier	12 a 38 ca	Madame RAIMONDI Geneviève	4 rue du Ban	25470	COURTEFONTAINE
Chamesol	ZH	93	Aux Longues Roies	Indivision	12 a 38 ca	Monsieur RAIMONDI Alain	4 Rue du Ban	25470	COURTEFONTAINE
Chamesol	ZH	93	Aux Longues Roies	Indivision	12 a 38 ca	Monsieur RAIMONDI Gilles Pierre Christian	66 C Rue Sainte	13001	MARSEILLE
Chamesol	ZH	93	Aux Longues Roies	Indivision	12 a 38 ca	Monsieur RAIMONDI Jean Louis	14 All. De la Providence	70000	ECHENOZ LA MELINE

Commune	Section	N du Plan	Lieu-dit	Nature du bien	Superficie totale de la parcelle	Nom	Adresse	Code postal	Ville
Chamesol	ZH	94	Rue de Journal	Indivision	15 a 00 ca	Madame POUPENEY Carole	2 A Rue de Journal	25190	CHAMESOL
Chamesol	ZH	94	Rue de Journal	Indivision	Propriétés Bâties	Monsieur POUPENEY Serge Jean Claude	2 A Rue de Journal	25190	CHAMESOL
Chamesol	ZH	95	Aux Longues Roies	Usufruitier	12 a 38 ca	Madame RAIMONDI Geneviève	4 rue du Ban	25470	COURTEFONTAINE
Chamesol	ZH	95	Aux Longues Roies	Indivision	12 a 38 ca	Monsieur RAIMONDI Alain	4 Rue du Ban	25470	COURTEFONTAINE
Chamesol	ZH	95	Aux Longues Roies	Indivision	12 a 38 ca	Monsieur RAIMONDI Gilles Pierre Christian	66 C Rue Sainte	13001	MARSEILLE
Chamesol	ZH	95	Aux Longues Roies	Indivision	12 a 38 ca	Monsieur RAIMONDI Jean Louis	14 All. De la Providence	70000	ECHENOZ LA MELINE
Chamesol	ZH	96	Aux Longues Roies	Usufruitier	3 a 55 ca	Madame RAIMONDI Geneviève	4 rue du Ban	25470	COURTEFONTAINE
Chamesol	ZH	96	Aux Longues Roies	Indivision	3 a 55 ca	Monsieur RAIMONDI Alain	4 Rue du Ban	25470	COURTEFONTAINE
Chamesol	ZH	96	Aux Longues Roies	Indivision	3 a 55 ca	Monsieur RAIMONDI Gilles Pierre Christian	66 C Rue Sainte	13001	MARSEILLE
Chamesol	ZH	96	Aux Longues Roies	Indivision	3 a 55 ca	Monsieur RAIMONDI Jean Louis	14 All. De la Providence	70000	ECHENOZ LA MELINE
Chamesol	ZH	97	Aux longues Roies	Propriétaire	3 a 04 ca	SCI CHATELAIN	9 Rue des Marnes	25360	NANCRAY
Chamesol	ZH	98	Aux Longues Roies	Propriétaire et Copropriétaire	3 a 48 ca	Madame PARENT Anne Marie Mélina Irma	3 Rue de la Mairie	25190	VAUFREY
Chamesol	ZI	2	Aux Prosses	Propriétaire	3 ha 16 a 70 ca	Madame MERCIER Marie-France	32 Avenue Commandant Marceay	25000	BESANCON
Chamesol	ZI	3	Aux Prosses	Propriétaire	6 ha 70 a 70 ca	Monsieur POUPENEY Sylvain Patrice Joseph	44 Grande Rue	25190	CHAMESOL
Chamesol	ZI	4	Aux Prosses	Indivision	2 ha 26 a 80 ca	Madame ALLEMAND Adrienne Marguerite Marie	Par Mme ALLEMAND Nicole - 1 B Rue de la Charme	90400	DORANS

Commune	Section	N du Plan	Lieu-dit	Nature du bien	Superficie totale de la parcelle	Nom	Adresse	Code postal	Ville
Chamesol	ZI	4	Aux Prosses	Indivision	2 ha 26 a 80 ca	Monsieur ALLEMAND Césaire Camille	Par Mme ALLEMAND Nicole - 1 B Rue de la Charme	90400	DORANS
Chamesol	ZI	5	Aux Prosses	Indivision	1 ha 72 a 90 ca	Madame MALEPLATE Nadine	2079 Route de neufchatel	76230	ISNEAUVILLE
Chamesol	ZI	5	Aux Prosses	Indivision	1 ha 72 a 90 ca	Monsieur FURY Olivier	14 Rue Jean Jaures	34530	MONTAGNAC
Chamesol	ZI	6	Aux Prosses	Propriétaire	59 a 30 ca	Monsieur FAREY Gilles	17 Grande Rue	25190	CHAMESOL
Chamesol	ZI	7	Aux Prosses	Propriétaire	52 a 20 ca	Monsieur CLEMENCE Michel	3 Rue du Faubourg	25190	CHAMESOL
Chamesol	ZI	10	Rue de Journal	Indivision	6 a 80 ca	Madame RAYMOND Nathalie	7 Rue de Journal	25190	CHAMESOL
Chamesol	ZI	10	Rue de Journal	Indivision	6 a 80 ca	Monsieur RAYMOND Germain	7 Rue de Journal	25190	CHAMESOL
Chamesol	ZI	11	Aux Prosses	Propriétaire	2 a 60 ca	SCI CHATELAIN	9 Rue des Marnes	25360	NANCRAY
Chamesol	ZI	11	Aux Prosses	Propriétaire	2 a 60 ca	SCI CHATELAIN	9 Rue des Marnes	25360	NANCRAY
Chamesol	ZI	12	Aux Prosses	Propriétaire	9 a 00 ca	SCI LES CHAMPS DU SOLEIL	22 Rue de Journal	25190	CHAMESOL
Chamesol	ZI	13	Aux Prosses	Propriétaire	2 a 20 ca	COMMUNE DE CHAMESOL	Mairie - Rue de l'Eglise	25190	CHAMESOL
Chamesol	ZI	14	Rue de Journal	Propriétaire	5 a 60 ca	SCI LES CHAMPS DU SOLEIL	22 Rue de Journal	25190	CHAMESOL
Chamesol	ZI	15	Rue de Journal	Propriétaire	12 a 40 ca	Monsieur DUBAIL Florent	22 B Rue de Journal	25190	CHAMESOL
Chamesol	ZI	18	Aux Prosses	Propriétaire	8 a 10 ca	Madame SCHMIDT Colette	79 Rue de Rouffach	68200	MULHOUSE
Chamesol	ZI	19	Aux Prosses	Propriétaire	9 a 90 ca	COMMUNE DE CHAMESOL	Mairie - Rue de l'Eglise	25190	CHAMESOL

Commune	Section	N du Plan	Lieu-dit	Nature du bien	Superficie totale de la parcelle	Nom	Adresse	Code postal	Ville
Chamesol	ZI	22	Aux Prosses	Indivision	4 a 90 ca	Madame ALLEMAND Adrienne Marguerite Marie	Par Mme ALLEMAND Nicole - 1 B Rue de la Charme	90400	DORANS
Chamesol	ZI	22	Aux Prosses	Succession	4 a 90 ca	Monsieur ALLEMAND Césaire Camille	Par Mme ALLEMAND Nicole - 1 B Rue de la Charme	90400	DORANS
Chamesol	ZI	56	Rue de Journal	Propriétaire	21 a 85 ca	Monsieur LIGIER Daniel	5 Rue de Journal	25190	CHAMESOL
Chamesol	ZI	56	Rue de Journal	Propriétaire	21 a 85 ca	Monsieur LIGIER Daniel	5 Rue de Journal	25190	CHAMESOL
Chamesol	ZI	58	Aux Prosses	Propriétaire	1 ha 65 a 35 ca	Madame MERCIER Marie- France	32 Avenue Commandant Marceay	25000	BESANCON
Chamesol	ZI	61	Rue de Journal	Indivision	47 a 20 ca	Madame GARET Véronique	25 Rue de Journal	25190	CHAMESOL
Chamesol	ZI	61	Rue de Journal	Indivision	47 a 20 ca	Monsieur GARET Dominique	25 Rue de Journal	25190	CHAMESOL
Chamesol	ZI	71	Aux Prosses	Propriétaire / Et Copropriétaires	4 a 32 ca	Monsieur LIGIER Daniel	5 Rue de Journal	25190	CHAMESOL
Chamesol	ZI	73	Aux Prosses	Propriétaire / Et Copropriétaires	4 a 32 ca	Monsieur LIGIER Daniel	5 Rue de Journal	25190	CHAMESOL
Chamesol	ZI	74	Aux Prosses	Propriétaire / Et Copropriétaires	8 a 53 ca	Monsieur LIGIER Daniel	5 Rue de Journal	25190	CHAMESOL
Chamesol	ZI	75	Rue de Journal	Indivision	8 a 00 ca	Madame POUPENEY Michèle	1 Rue de Journal	25190	CHAMESOL
Chamesol	ZI	75	Rue de Journal	Indivision	8 a 00 ca	Monsieur POUPENEY Jean Marc	1 Rue de Journal	25190	CHAMESOL

Commune	Section	N du Plan	Lieu-dit	Nature du bien	Superficie totale de la parcelle	Nom	Adresse	Code postal	Ville
Chamesol	ZI	77	Imp de la Minerie	Indivision	40 a 00 ca	Madame GOBIN Caroline	6 Imp de la Minerie	25190	CHAMESOL
Chamesol	ZI	77	Imp de la Minerie	Indivision	40 a 00 ca	Monsieur GOBIN Laurent	6 Imp de la Minerie	25190	CHAMESOL
Chamesol	ZI	78	Aux Prosses	Propriétaire	32 a 00 ca	Monsieur LIGIER Benjamin Emmanuel Etienne	20 Grande Rue	25190	MONTECHEROUX
Chamesol	ZI	79	Aux Prosses	Indivision	15 a 74 ca	Madame LIGIER Evelyne	4 Rue de Journal	25190	CHAMESOL
Chamesol	ZI	79	Aux Prosses	Indivision	15 a 74 ca	Monsieur LIGIER Gérard	4 Rue de Journal	25190	CHAMESOL
Chamesol	ZI	80	Aux Prosses	Usufruitier	76 a 06 ca	Madame POUPENEY Marcelle	27 Grande Rue	25190	CHAMESOL
Chamesol	ZI	80	Aux Prosses	Nu Propriétaire	76 a 06 ca	Monsieur POUPENEY Jean Marc	1 Rue de Journal	25190	CHAMESOL
Chamesol	ZI	111	Rue de Journal	Propriétaire	6 a 80 ca	Madame LIGIER Catherine	23 Rue de Journal	25190	CHAMESOL
Chamesol	ZI	138	Imp de la Minerie	Indivision	35 a 06 ca	Madame RAIMONDI Nadine	4 Imp de la Minerie	25190	CHAMESOL
Chamesol	ZI	138	Imp de la Minerie	Indivision	35 a 06 ca	Monsieur RAIMONDI François	4 Imp de la Minerie	25190	CHAMESOL
Chamesol	ZI	139	Aux Prosses	Indivision	13 a 53 ca	Madame KIEFFER Claudine	2 Imp de la Minerie	25190	CHAMESOL
Chamesol	ZI	139	Aux Prosses	Indivision	13 a 53 ca	Monsieur KIEFFER Eric Pascal	2 Imp de la Minerie	25190	CHAMESOL
Chamesol	ZI	140	Imp de la Minerie	Indivision	21 a 53 ca	Madame KIEFFER Claudine	2 Imp de la Minerie	25190	CHAMESOL
Chamesol	ZI	140	Imp de la Minerie	Indivision	21 a 53 ca	Monsieur KIEFFER Eric Pascal	2 Imp de la Minerie	25190	CHAMESOL
Chamesol	ZI	157	Aux Prosses	Propriétaire	8 a 01 ca	Madame LIGIER Catherine	23 Rue de Journal	25190	CHAMESOL
Chamesol	ZI	158	Aux Prosses	Indivision	10 a 12 ca	Madame LIGIER Aline Monique Cécile	11 Rue du Bois du Roi	25310	PIERREFONTAINE LES BLAMONT

Commune	Section	N du Plan	Lieu-dit	Nature du bien	Superficie totale de la parcelle	Nom	Adresse	Code postal	Ville
Chamesol	ZI	158	Aux Prosses	Indivision	10 a 12 ca	Monsieur BOBILLIER Ludovic	11 Rue du Bois du Roi	25310	PIERREFONTAINE LES BLAMONT
Chamesol	ZI	159	Aux Prosses	Propriétaire	10 a 00 ca	Madame LIGIER Catherine	23 Rue de Journal	25190	CHAMESOL
Chamesol	ZI	1	Aux Prosses	Propriétaire	28 a 00 ca	Monsieur FAREY Loic	17 Grande Rue	25190	CHAMESOL
Chamesol	ZI	72	5 Rue de Journal	Propriétaire	6 a 03 ca	LES COPROPRIETAIRES DE L'IMMEUBLE A JOURNAL	Chez LIGIER Geneviève	25190	CHAMESOL
Chamesol	ZH	11	Sur le Petit Mont	Propriétaire	2 ha 88 a 70 ca	Monsieur FAREY Loic	17 Grande Rue	25190	CHAMESOL

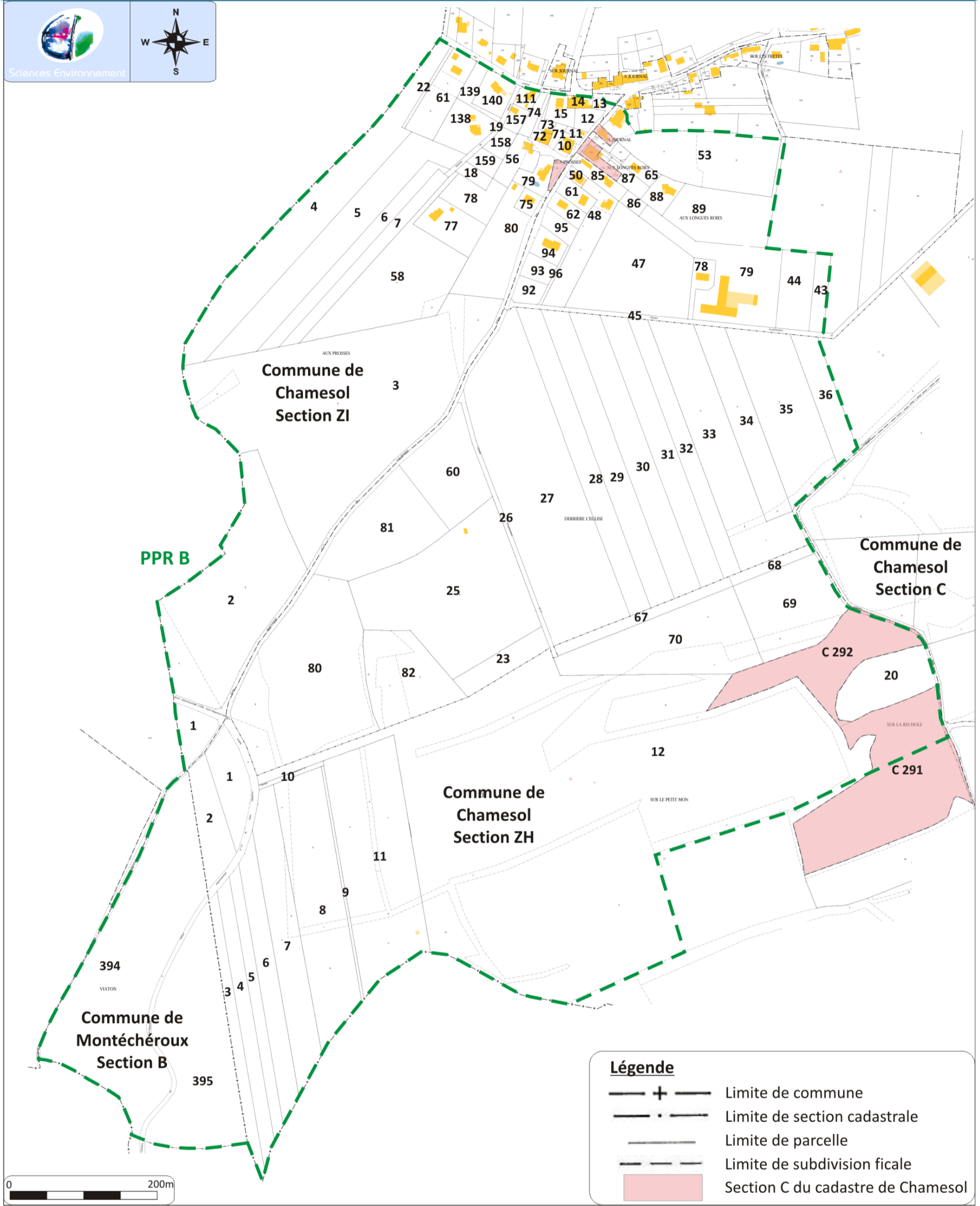

Plan parcellaire du PPR B de la Ville

Zoom sur le secteur Nord du PPR B (village de Chamesol)

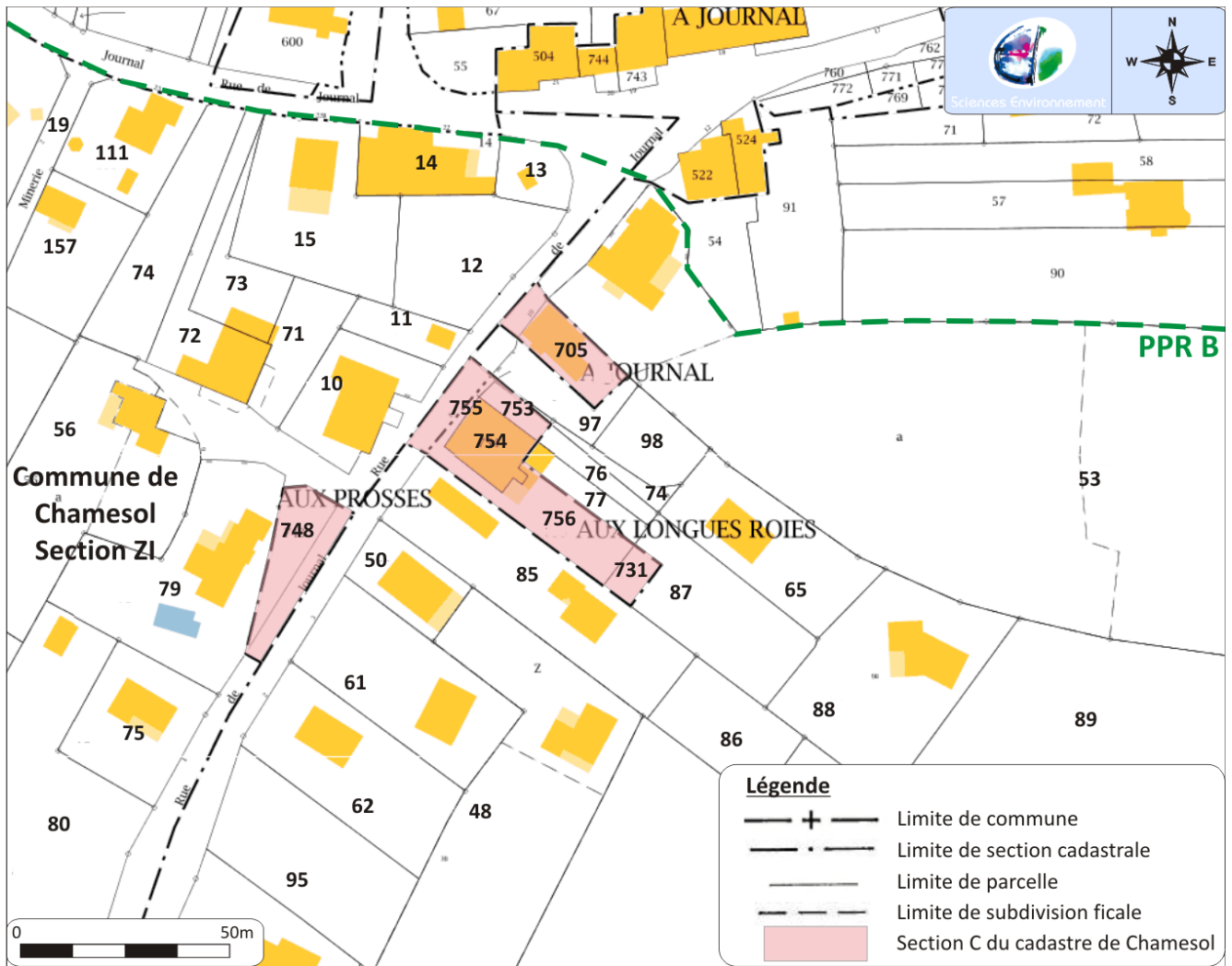

Plan des périmètres de protection du captage de la Ville

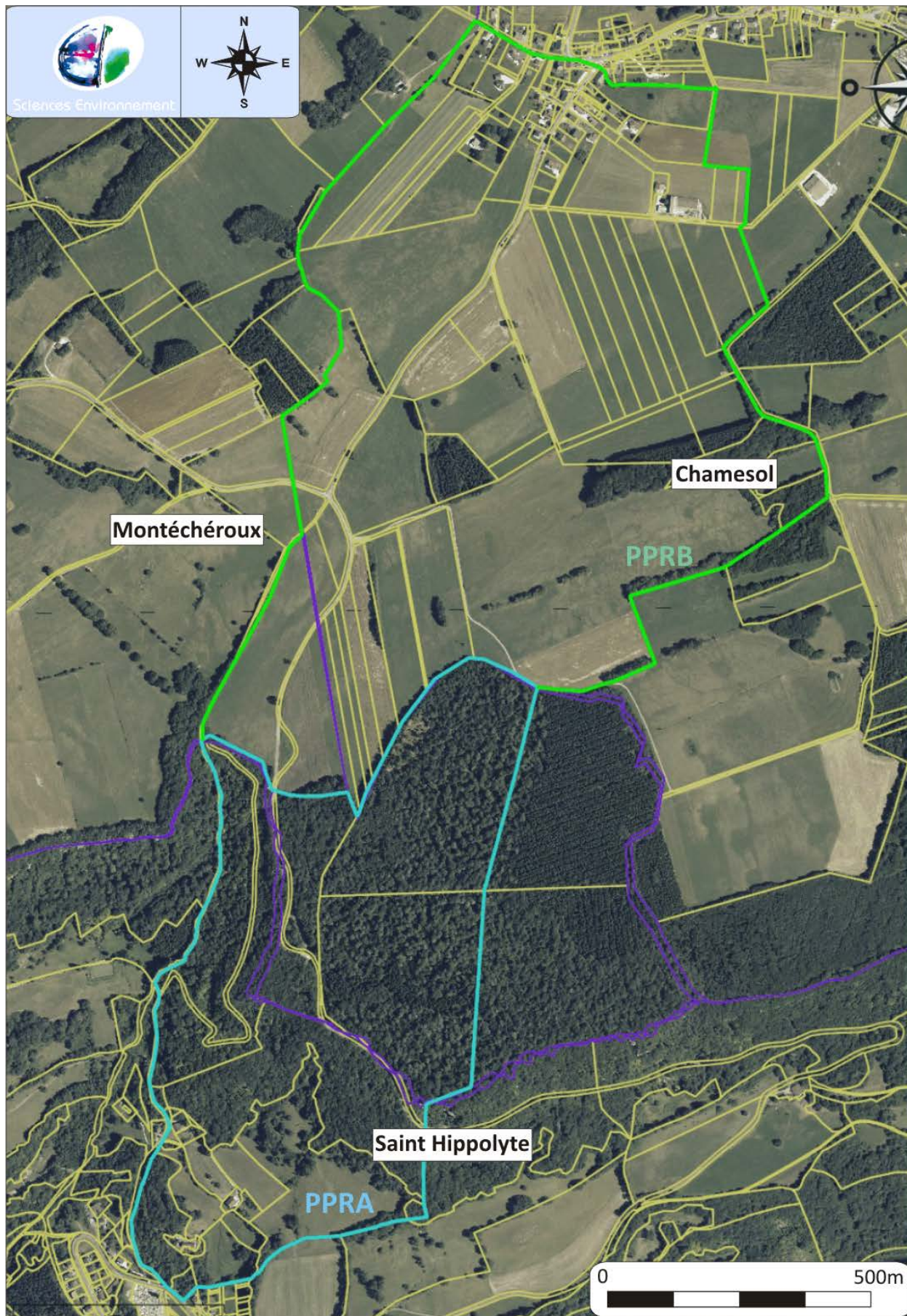

Plan des périmètres de protection de la commune de Saint Hippolyte

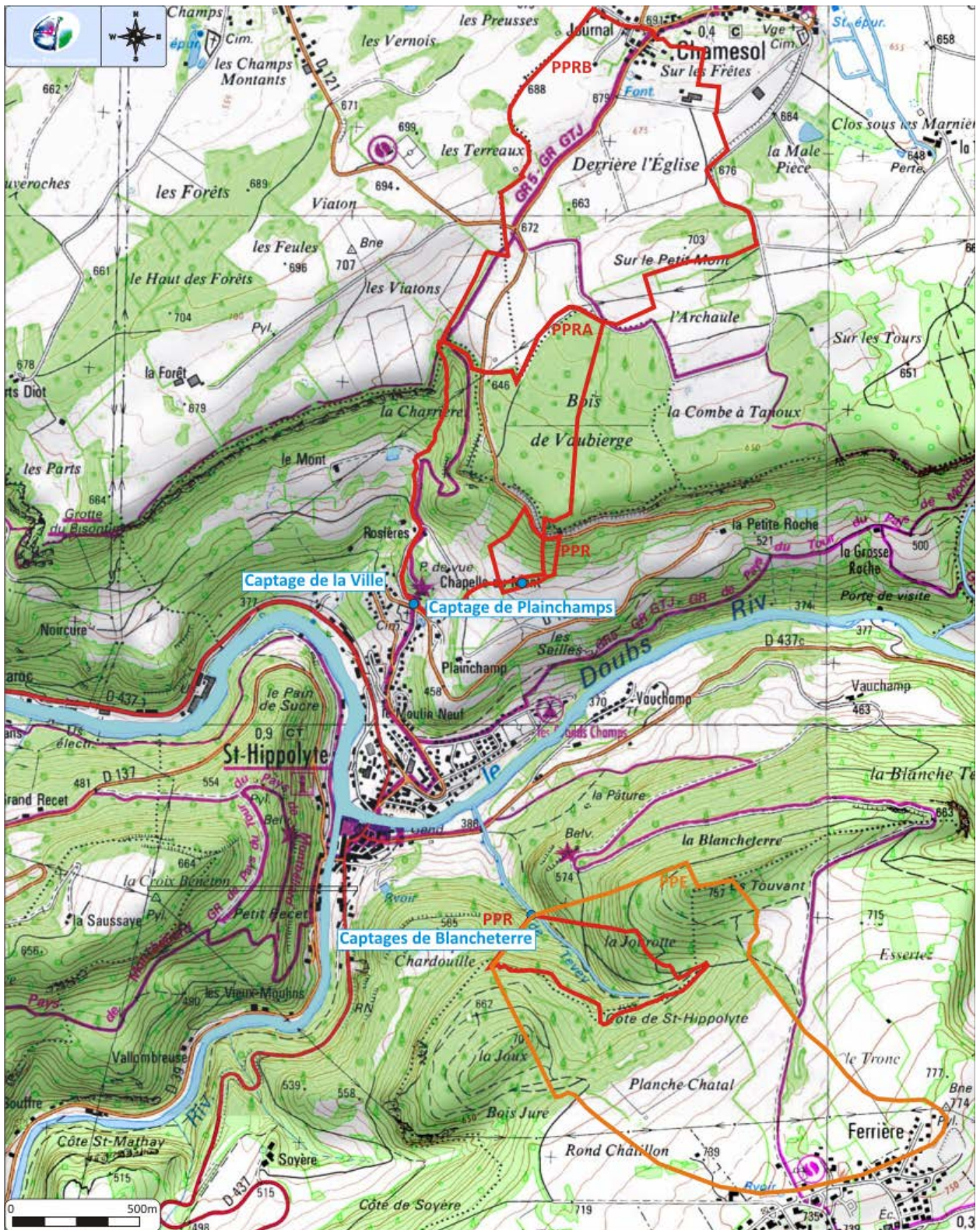

Vue aérienne des périmètres de protection de la commune de Saint Hippolyte

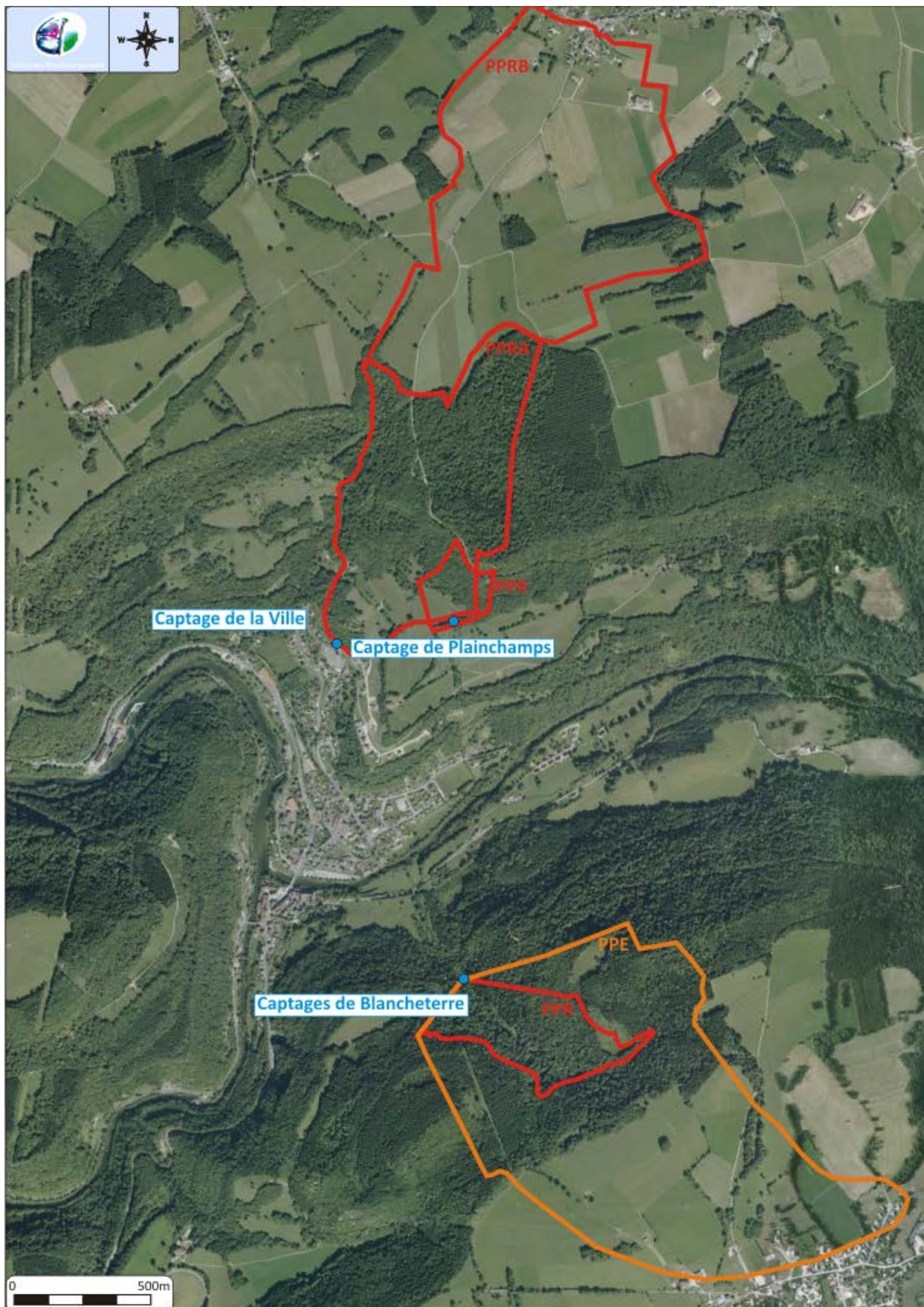

- 
-  **Énergies renouvelables**
 -  **Aménagement et environnement**
 -  **Déchets, Diagnostics de pollution**
 -  **Carrières, Installations classées**
 -  **Milieu naturel**
 -  **Hydrogéologie**
 -  **Eaux superficielles**
 -  **Assainissement collectif et non collectif**
 -  **Maîtrise d'œuvre et réseaux d'eau potable**



Sciences Environnement

Agence de Clermont-Ferrand
10B place Roger Cournil
63370 Lempdes
Tél. +33 (0)4 73 83 69 21
Fax +33 (0)4 73 61 67 78
lempdes@sciences-environnement.fr

Agence de Besançon et Siège social
6 boulevard Diderot
25000 Besançon
Tél. +33 (0)3 81 53 02 60
Fax +33 (0)3 81 80 01 08
besancon@sciences-environnement.fr

Agence d'Auxerre
12 route de Joigny
89113 FLEURY-la-Vallée
Tél. +33 (0)3 86 73 17 60
Fax +33 (0)3 86 73 16 37
auxerre@sciences-environnement.fr

www.sciences-environnement.fr