

*44 Boulevard de la Mothe  
54 000 NANCY*

## **CARRIÈRE DE SOMBACOUR ET DE BIANSES-LES-USIERS (25) LIEU-DIT "LE GRAND COMMUNAL"**

- Demande d'autorisation de renouvellement et d'extension d'une carrière à ciel ouvert pour la production de granulats calcaires (Rubrique 2510)
- Exploitation d'une installation de traitement des matériaux (Rubrique 2515)
- Station de transit de produits minéraux non dangereux inertes (Rubrique 2517)







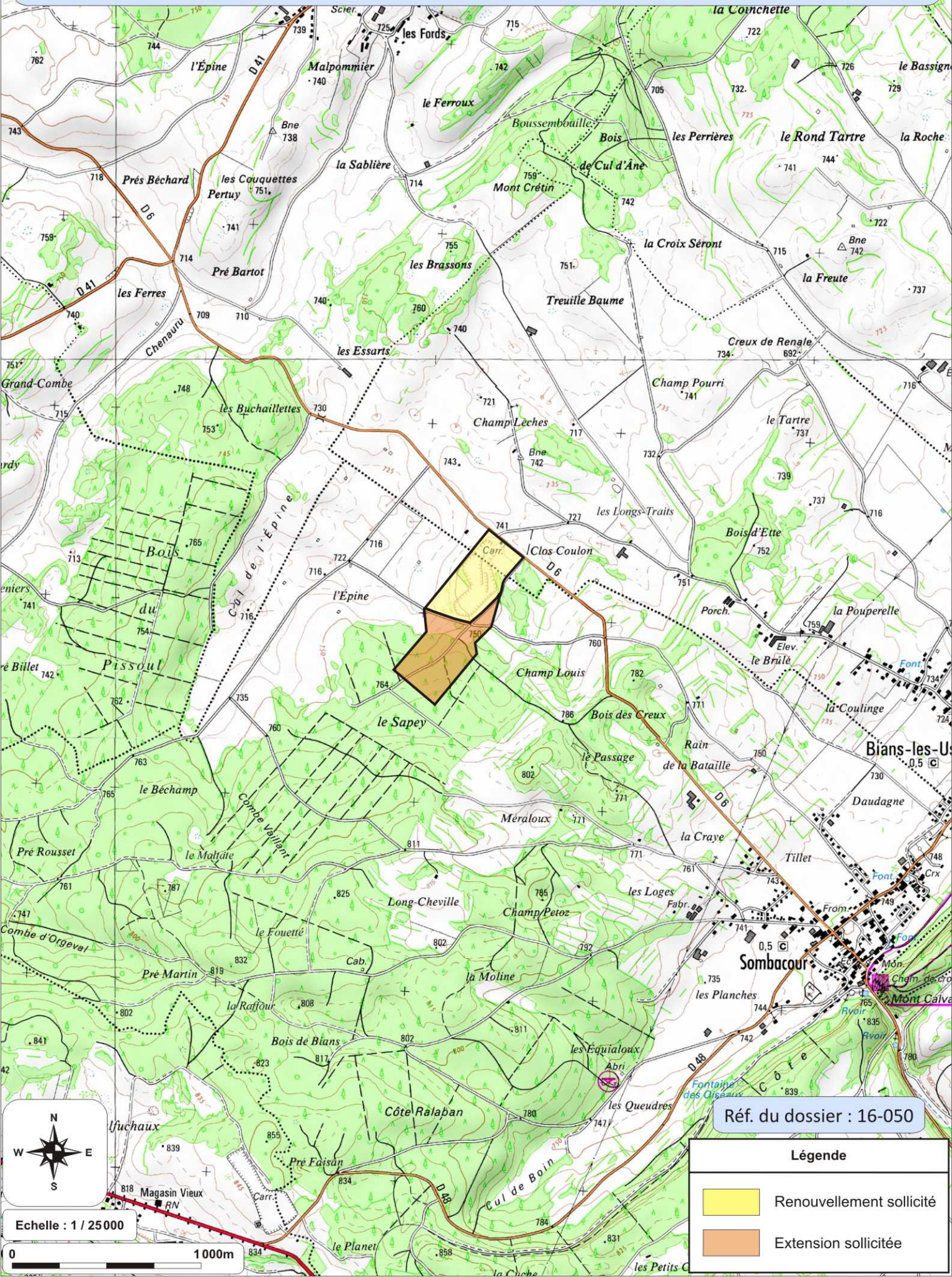

# Carte de localisation



Réf. du dossier : 16-050

### Légende

-  Renouvellement sollicité
-  Extension sollicitée

Echelle : 1 / 25000  
0 1000m

