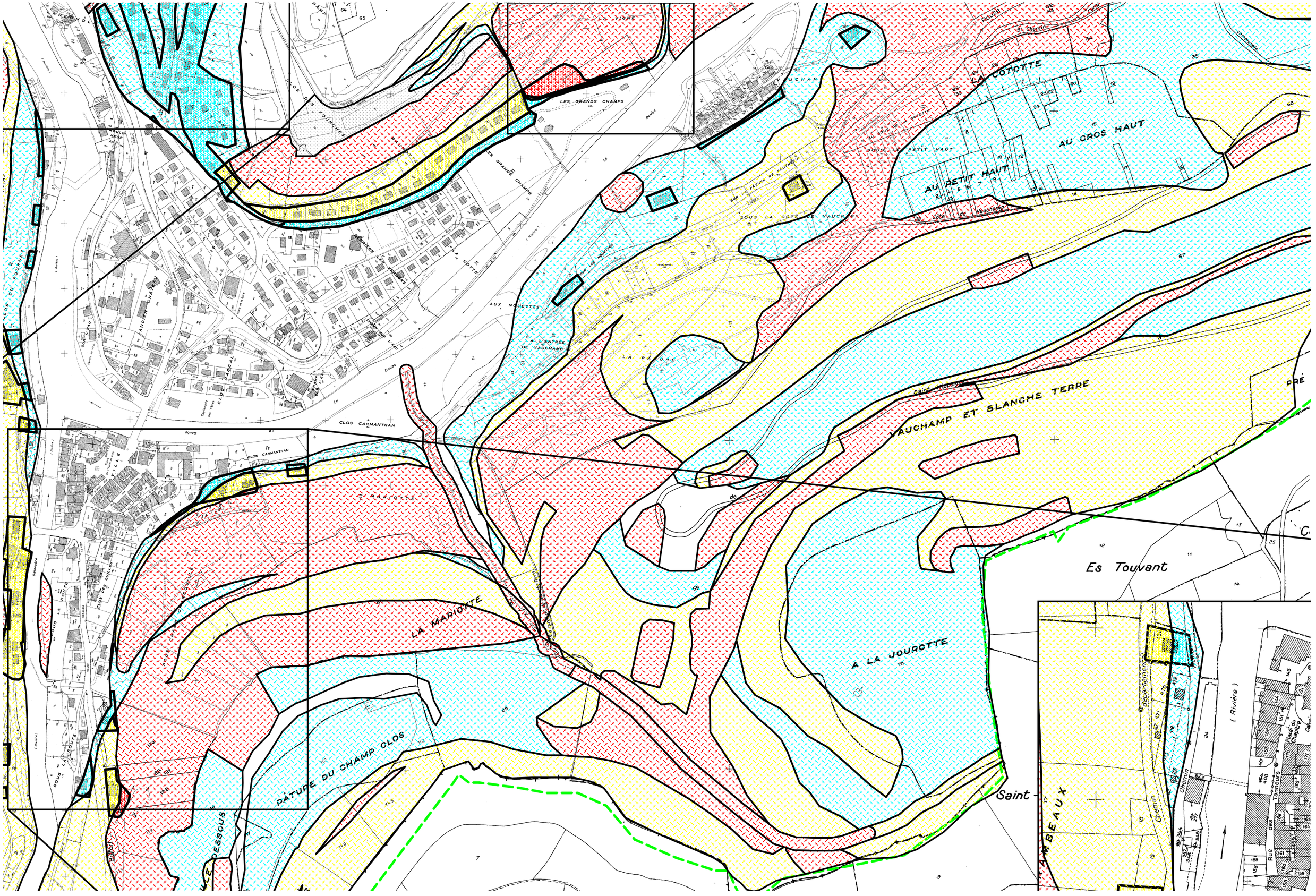

LA COTOTTE
AU GROS HAUT
AU PETIT HAUT
LES GRANDS CHAMPS
AUX NOUETTES
A L'ENTREE DE VAUCHAMP
LA PÂTURE
VAUCHAMP ET BLANCHE TERRE
CLOS CARMANTRAN
LA MARIOTTE
A LA JOUROTTE
PÂTURE DU CHAMP CLOS
Es Touvant
Saint