

E

Bureau d'études  
d'ingénierie,  
conseils, services



*44 Boulevard de la Mothe*  
*54000 NANCY*

# **CARRIÈRE DE SOMBACOUR ET DE BIAN-LES-USIERS (25) LIEU-DIT "LE GRAND COMMUNAL"**

## **Demande d'autorisation de défrichement**



Sciences Environnement



Ce dossier a été réalisé par :

## Sciences Environnement



Agence de Besançon  
6 Boulevard Diderot  
25000 BESANCON  
Tél. 03.81.53.02.60  
Fax 03.81.80.01.08

Pour le compte de :



44 Boulevard de la Mothe  
54000 NANCY

Personnel ayant participé à l'étude :

	QUALIFICATION	DOMAINE D'INTERVENTION
<b>Jean-Charles JACMAIRE</b>	Géologue à Sciences Environnement depuis 2015 Master de Géologie Appliquée à l'Université de Besançon Master GPRE Mines et Carrières à l'Université de Lorraine	Rédaction du dossier de demande, étude d'impact (hors milieu naturel), et étude des dangers Mesures de bruits
<b>Vincent SENECHAL</b>	Écologue à Sciences Environnement depuis 1993 Responsable du secteur Milieu naturel et ICPE Formations professionnelles sur les reptiles (ATEN, 2005) et les chiroptères (CPIE Brenne & Barataud, 2013)	Relevés phytosociologiques Inventaires oiseaux, batraciens, reptiles, mammifères, insectes Rédaction du volet milieu naturel et remise en état
<b>Raphaël VEROLLET</b>	Chiroptérologue à Sciences Environnement depuis 2016 Activités bénévoles au sein de groupes chiroptères avant 2016 (radiotrackings, médiateur chauve-souris, prospections bâtiments, comptages hivernaux)	Inventaires chiroptères (avec analyse des enregistrements des ultrasons)





**LA DEMANDE D'AUTORISATION DE DÉFRICHER PORTE SUR LES TERRAINS SUIVANTS : (joindre pièce 1 et 2)**

Dénomination de la propriété ou du massif contenant les terrains à défricher : \_\_\_\_\_

N° DÉPARTEMENT - COMMUNE	SECTION	N° PARCELLE	SURFACE DE LA PARCELLE ENTIÈRE	SURFACE À DÉFRICHER PAR PARCELLE	CLASSEMENT AU PLU (1)
Doubs (25) - SOMBACOUR	ZB	8	_ _ ha 7 2 a 6 0 ca (m <sup>2</sup> )	_ _ ha 5 6 a 9 2 ca (m <sup>2</sup> )	
Doubs (25) - SOMBACOUR	ZC	9	_ 6 ha 4 0 a 0 0 ca (m <sup>2</sup> )	_ 1 ha 1 5 a 3 3 ca (m <sup>2</sup> )	
Doubs (25) - SOMBACOUR	D	254	4 3 ha 4 9 a 7 5 ca (m <sup>2</sup> )	8 ha 2 9 a 1 2 ca (m <sup>2</sup> )	
			_ _ ha _ _ a _ _ ca (m <sup>2</sup> )	_ _ ha _ _ a _ _ ca (m <sup>2</sup> )	
			_ _ ha _ _ a _ _ ca (m <sup>2</sup> )	_ _ ha _ _ a _ _ ca (m <sup>2</sup> )	
			_ _ ha _ _ a _ _ ca (m <sup>2</sup> )	_ _ ha _ _ a _ _ ca (m <sup>2</sup> )	
			_ _ ha _ _ a _ _ ca (m <sup>2</sup> )	_ _ ha _ _ a _ _ ca (m <sup>2</sup> )	
			_ _ ha _ _ a _ _ ca (m <sup>2</sup> )	_ _ ha _ _ a _ _ ca (m <sup>2</sup> )	
			_ _ ha _ _ a _ _ ca (m <sup>2</sup> )	_ _ ha _ _ a _ _ ca (m <sup>2</sup> )	
			_ _ ha _ _ a _ _ ca (m <sup>2</sup> )	_ _ ha _ _ a _ _ ca (m <sup>2</sup> )	
			_ _ ha _ _ a _ _ ca (m <sup>2</sup> )	_ _ ha _ _ a _ _ ca (m <sup>2</sup> )	
			_ _ ha _ _ a _ _ ca (m <sup>2</sup> )	_ _ ha _ _ a _ _ ca (m <sup>2</sup> )	
			_ _ ha _ _ a _ _ ca (m <sup>2</sup> )	_ _ ha _ _ a _ _ ca (m <sup>2</sup> )	
			_ _ ha _ _ a _ _ ca (m <sup>2</sup> )	_ _ ha _ _ a _ _ ca (m <sup>2</sup> )	
			_ _ ha _ _ a _ _ ca (m <sup>2</sup> )	_ _ ha _ _ a _ _ ca (m <sup>2</sup> )	
			_ _ ha _ _ a _ _ ca (m <sup>2</sup> )	_ _ ha _ _ a _ _ ca (m <sup>2</sup> )	

(1) Si la commune a un Plan Local d'Urbanisme, préciser le classement de la parcelle au moment du dépôt de la demande et notamment si elle est classée en «Espace Boisé Classé» (EBC).

**CARACTÉRISTIQUES DU PROJET**

Surface totale à défricher : |\_|\_|\_|ha|0|1|a|3|7|ca (m<sup>2</sup>)

N° du département unique ou principal des travaux |\_|\_|2|5|

Autres départements concernés par les travaux : N° de département 2 |\_|\_|\_| N° de département 3 |\_|\_|\_|

Destination principale des terrains après défrichement (pour les destinations agricoles, préciser prairie, culture, vigne,...) : \_\_\_\_\_

Exploitation de matériaux calcaires (carrière), traitement et commercialisation, accueil d'inertes \_\_\_\_\_

Projet nécessitant un permis de construire (cocher la case si "oui") :

**PROPRIÉTAIRE DES TERRAINS À DÉFRICHER ET SES AYANTS DROIT : (joindre pièce 3 et 7 si ayants droit)**

NOM ET PRÉNOM OU RAISON SOCIALE	QUALITÉ (indivisaire, usufruitier, nu-proprétaire,...)	ADRESSE	TÉLÉPHONE
Commune de SOMBACOUR	Propriétaire	1 Grande Rue 25520 SOMBACOUR	03 81 38 28 82
Commune de BIAN-LES-USIERS	Propriétaire	7 route du Val 25520 BIAN-LES-USIERS	03 81 38 20 30

**LISTE DES PIÈCES JUSTIFICATIVES À JOINDRE À VOTRE DEMANDE (ARTICLE R.341-1 DU CODE FORESTIER)**

N°	Pièces	Dans quels cas fournir cette pièce ?	Pièce jointe
1	Plan de situation (extrait de carte au 1/25000 <sup>ème</sup> ou au 1/50000 <sup>ème</sup> ) localisant les terrains à défricher et la commune la plus proche ;	Tous demandeurs	<input checked="" type="checkbox"/>
2	Le ou les extraits des feuilles du plan cadastral contenant les parcelles concernées et précisant l'emprise des surfaces à défricher pour les besoins du projet (emprise du bâti, des aires de travail, des accès et stationnements, des réseaux de raccordement,...) ;	Tous demandeurs	<input checked="" type="checkbox"/>
3	Attestation de propriété (relevé de propriété de moins de 6 mois délivré par les Services des Impôts Fonciers ou acte notarié à jour) ;	Tous demandeurs	<input checked="" type="checkbox"/>
4	Échéancier prévisionnel des travaux de défrichement ;	Exploitant de carrière	<input checked="" type="checkbox"/>
<b>Projets susceptibles d'avoir un impact sur l'environnement :</b>			
5	Évaluation des incidences Natura 2000. Cette évaluation peut être intégrée à l'étude d'impact ou à la demande d'examen au cas par cas ;	Défrichement impactant ou susceptible d'impacter un site Natura 2000	<input checked="" type="checkbox"/>
6	<ul style="list-style-type: none"> <li>• Décision de l'Autorité environnementale portant dispense de la réalisation d'une étude d'impact ;</li> <li><i>ou dans le cas contraire :</i></li> <li>• Étude d'impact ;</li> </ul>	Défrichement de 0,5 ha à moins de 25 ha	<input checked="" type="checkbox"/>
7	Étude d'impact ;	Défrichement à partir de 25 ha	<input type="checkbox"/>
<b>Pièces justifiant de la maîtrise foncière des terrains :</b>			
8	Les pièces justifiant de l'accord exprès du propriétaire des terrains (ou de son représentant mandaté) si ce dernier n'est pas le demandeur ;	Demandeurs non propriétaires (hors cas des pièces 9 et 10)	<input checked="" type="checkbox"/>
9	Copie de la déclaration d'utilité publique ;	Si le demandeur peut bénéficier de l'expropriation pour cause d'utilité publique	<input type="checkbox"/>
10	Accusé de réception de l'envoi au propriétaire de la demande d'autorisation de défrichement ;	Si le demandeur bénéficie d'une servitude pour le transport ou la distribution d'énergie prévue au 1° du R341-1 du code forestier	<input type="checkbox"/>
<b>Habilitation du signataire à déposer la demande :</b>			
11	Mandat autorisant le mandataire à déposer la demande ;	Particuliers non propriétaires, indivisions	<input type="checkbox"/>
12	L'acte autorisant le représentant qualifié de la personne morale à déposer la demande (Délibération du conseil d'administration, extrait Kbis de moins de 6 mois,...) ;	Personne morale autre qu'une collectivité	<input checked="" type="checkbox"/>
13	Délibération de l'assemblée délibérante autorisant son représentant à déposer la demande ;	Collectivité	<input type="checkbox"/>

**ENGAGEMENTS ET SIGNATURE**

Je soussigné (nom et prénom) : ALLIONE Guy

- certifie avoir pouvoir pour représenter le demandeur dans le cadre de la présente formalité ;
- certifie l'exactitude de l'ensemble des informations fournies dans le présent formulaire et les pièces jointes.

Au nom du demandeur indiqué en page 1 et pour son compte, je demande l'autorisation de procéder au défrichement des parcelles indiquées page 2 conformément au plan de délimitation joint à ma demande (pièce 2) et m'engage à respecter les conditions qui seront subordonnées à cette autorisation.

Fait le 01/07/2019

*cachet (le cas échéant) et signature du demandeur*

**SOCIETE DES CARRIERES DE L'EST**  
44 Boulevard de la Mothe  
54000 NANCY  
Siret 421 185 307 00046



**MENTIONS LÉGALES**

La loi n°78-17 du 6 janvier 1978 relative à l'informatique, aux fichiers et aux libertés s'applique aux réponses faites sur ce formulaire. Elle garantit un droit d'accès et de rectifications pour les données à caractère personnel vous concernant auprès de l'organisme qui traite votre demande.





# SOMMAIRE

---

Annexe 1 : Plan de situation .....	5
Annexe 2 - Cadastre et matrices cadastrales.....	6
Annexe 3 – Echancier prévisionnel des travaux.....	7
Annexe 4 – Evaluation des incidences Natura 2000 .....	10
Annexe 5 - Etude d'impact.....	11
Annexe 6 - Mandat de pouvoir du propriétaire.....	12
Annexe 7 - Kbis.....	13
Annexe 8 – Déclaration incendies.....	14



# Annexe 1 : Plan de situation

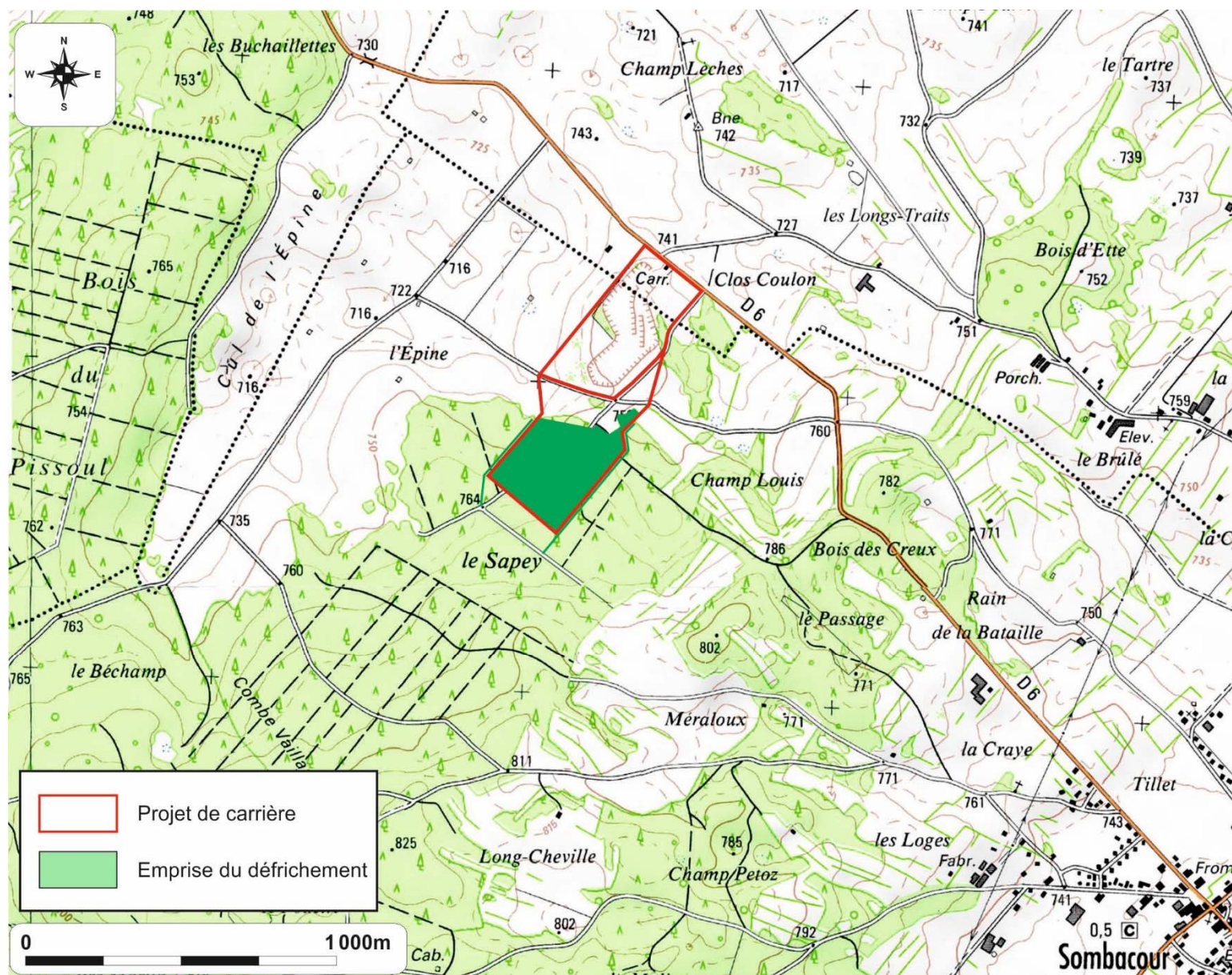



## Annexe 2 - Cadastre et matrices cadastrales

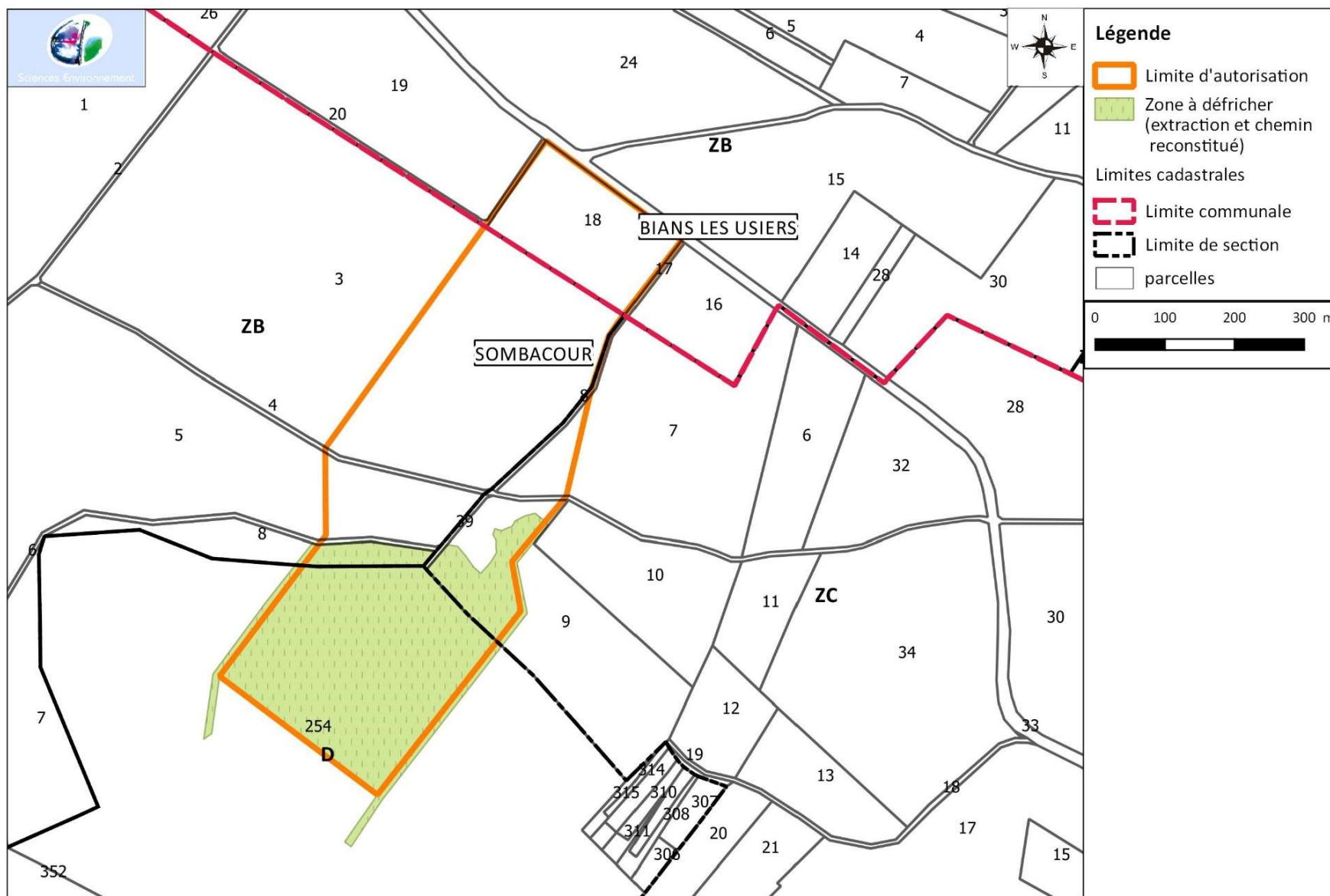

ANNEE DE MAJ		2018	DEP DIR	25 0	COM	549 SOMBACOUR	TRES	029	RELEVÉ DE PROPRIÉTÉ										NUMERO COMMUNAL	+00004		
Propriétaire		PBCN4N		COM COMMUNE DE SOMBACOUR																		
MAIRIE		1 GR GRANDE RUE		25520 SOMBACOUR																		
PROPRIÉTÉS NON BÂTIES																						
DESIGNATION DES PROPRIÉTÉS						EVALUATION											LIVRE FONCIER					
AN	SECTION	N° PLAN	N° VOIRIE	ADRESSE	CODE RIVOLI	N° PARC PRIM	FP/DP	S TAR	SUF	GR/SS GR	CL	NAT CULT	CONTENANCE HA A CA	REVENU CADASTRAL	COLL	NAT EXO	AN RET	FRACTION RC EXO	% EXO	TC	Feuillet	
76	ZB	8		EN EPINE	B032			1 549A		P	04		1 72 60	28,46	A C GC	TA TA TA		28,46 5,69 5,69	100 20 20			

Source : Direction Générale des Finances Publiques page : 1

ANNEE DE MAJ		2018	DEP DIR	25 0	COM	549 SOMBACOUR					TRES	029	RELEVÉ DE PROPRIÉTÉ					NUMERO COMMUNAL	+00004			
Propriétaire		PBCN4N		COM COMMUNE DE SOMBACOUR																		
MAIRIE		1 GR GRANDE RUE		25520 SOMBACOUR																		
PROPRIÉTÉS NON BÂTIES															LIVRE FONCIER							
DESIGNATION DES PROPRIÉTÉS										EVALUATION										LIVRE FONCIER		
AN	SECTION	N° PLAN	N° VOIRIE	ADRESSE	CODE RIVOLI	N° PARC PRIM	FP/DP	S TAR	SUF	GR/SS GR	CL	NAT CULT	CONTENANCE HA A CA	REVENU CADASTRAL	COLL	NAT EXO	AN RET	FRACTION RC EXO	% EXO	TC	Feuillet	
76	ZC	9		A CONNECHAUX	B015			1					6 40 00 70 10	23,12	A C GC	TA TA TA		23,12 4,62 4,62	100 20 20			
								549A	A	P	03											
								549A	B	BT	03		3 99 20	6,46	A C GC	TA TA TA		6,46 1,29 1,29	100 20 20			
								549A	C	L	01	FRICH	1 70 70	1,42	A C GC	TA TA TA		1,42 0,28 0,28	100 20 20			

Source : Direction Générale des Finances Publiques page : 1

ANNEE DE MAJ	2018	DEP DIR	25 0	COM	549 SOMBACOUR	TRES	029	RELEVÉ DE PROPRIÉTÉ											NUMERO COMMUNAL	+00002	
Propriétaire		PBC68L			COM COMMUNE DE BIANSES-LES-USIERS																
MAIRIE		25520 BIANSES LES USIERS																			
PROPRIÉTÉS NON BÂTIES																					
DESIGNATION DES PROPRIÉTÉS										EVALUATION										LIVRE FONCIER	
AN	SECTION	N° PLAN	N° VOIRIE	ADRESSE	CODE RIVOLI	N° PARC PRIM	FP/DP	S TAR	SUF	GR/SS GR	CL	NAT CULT	CONTENANCE HA A CA	REVENU CADASTRAL	COLL	NAT EXO	AN RET	FRACTION RC EXO	% EXO	TC	Feuillet
76	D	254		AU SAPEY	B089		1						43 49 75 30 54 26	4524,93	A	TA		4524,93	100		
								549A	J	BR	01				C	TA		904,99	20		
								549A	K	BR	01		6 79 00	1005,95	GC	TA		904,99	20		
								549A	L	B	99		1 09 49	0,96	TC	PB	21	1005,95	100		
															A	TA		0,96	100		
															C	TA		0,19	20		
															GC	TA		0,19	20		
								549A	M	B	99		21 00	0,18	TC	PB	21	0,18	100		
								549A	N	BR	01		4 86 00	720,01	A	TA		720,01	100		
															TC	PR	42	720,01	100		



# Annexe 3 – Echéancier prévisionnel des travaux

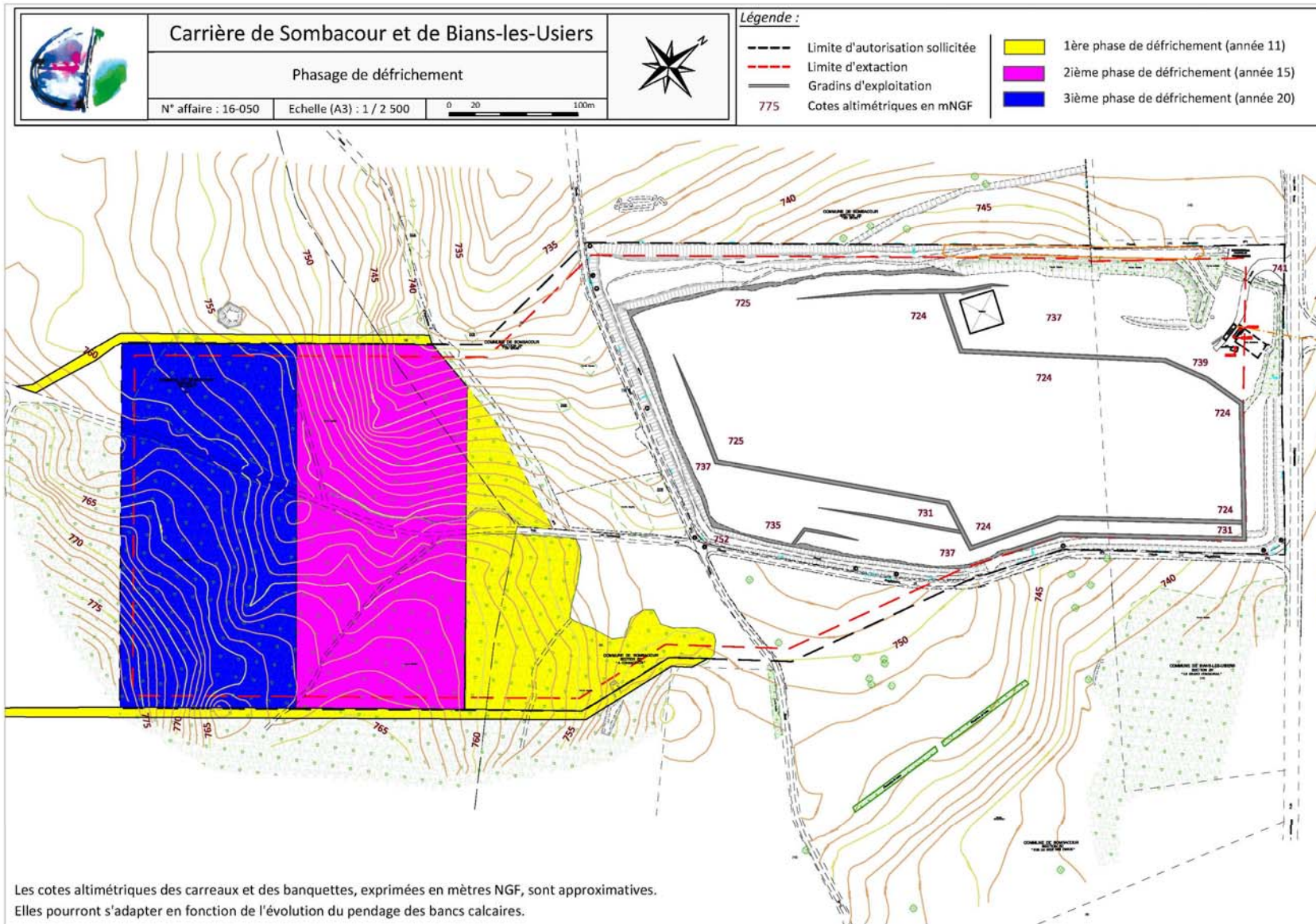



Les surfaces à défricher par phase et par parcelle cadastrale sont les suivantes :

		Territoire		Sombacour			Total défriché
		Propriétaire		Sombacour		Bians	
		Parcelle cadastrale (Section et n°)		ZB 8	ZC 9	D 254	
		Surface parcelle cadastrale en m <sup>2</sup>		17 260	64 000	434 975	
Phase de défrichement	Correspondance avec extraction	Surface à défricher en m <sup>2</sup>					
1	Phase 3 = 11 <sup>ème</sup> année	Extraction	2 895	10 463	4 683	<b>23 871</b>	
		Chemin	270	1 070	4 490		
		Total	3 165	11 533	9 173		
2	Phase 3 = 15 <sup>ème</sup> année	Extraction	2 527	0	35 226	<b>37 753</b>	
		Chemin	0	0	0		
		Total	2 527	0	35 226		
3	Phase 4 = 20 <sup>ème</sup> année	Extraction	0	0	38 513	<b>38 513</b>	
		Chemin	0	0	0		
		Total	0	0	38 513		
Total			5 692	11 533	82 912	<b>100 137</b>	



En fin d'exploitation le site sera en partie reboisé.

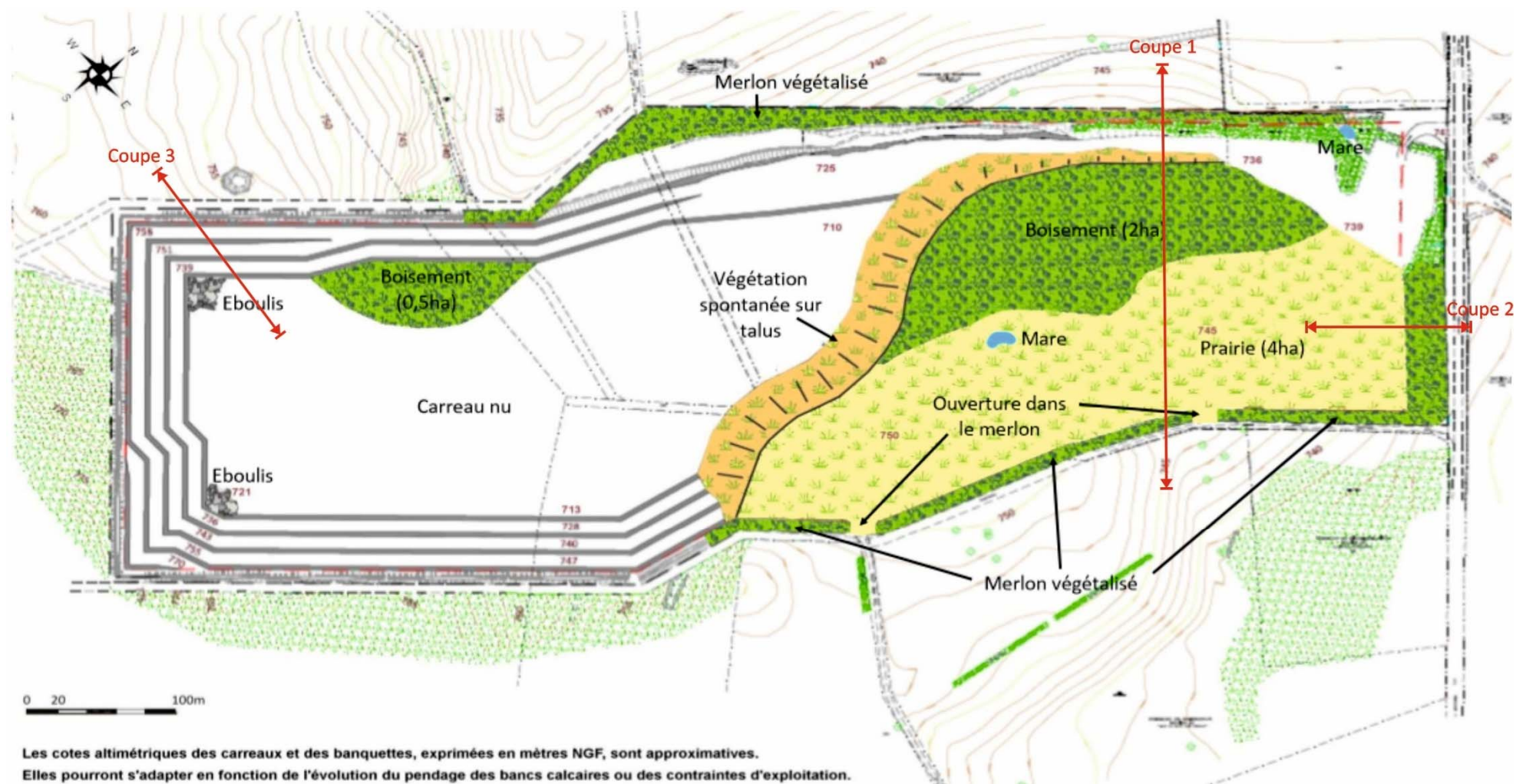



## Annexe 4 – Evaluation des incidences Natura 2000

---

L'évaluation des incidences du défrichement sur les sites Natura 2000 les plus proches est incluse dans l'étude d'impact (voir Annexe 5).





# Annexe 5 - Etude d'impact

---

L'étude d'impact du défrichement et de l'ICPE sont communes et sont présentées dans un dossier à part intitulé "Etude d'impact"



# ANNEXE 6 - MANDAT DE POUVOIR DU PROPRIETAIRE

---



REPUBLIQUE FRANCAISEDEPARTEMENT DU DOUBS  
ARRONDISSEMENT DE PONTARLIER  
CANTON D'ORNANS**EXTRAIT DU REGISTRE****DES DELIBERATIONS DU CONSEIL  
MUNICIPAL****DE LA COMMUNE DE BIAN LES USIERS**-----  
Séance du 22 Octobre 2019  
-----

NOMBRE DE MEMBRES		
Afférents au Conseil Municipal	En exercice	Qui ont pris part à la délibération
15	15	11

<b>Date de convocation</b>
<b>14 Octobre 2019</b>

<b>Date d'affichage</b>
<b>12 Novembre 2019</b>

<b>OBJET de la Délibération</b>
---------------------------------

**AUTORISATION DE  
DEFRICHEMENT CARRIERES DE  
L'EST**

L'an deux mille dix-neuf, le vingt-deux octobre à vingt heures trente, le Conseil Municipal de la Commune de Bians-Les-Usiers s'est réuni en session ordinaire au lieu habituel de ses séances après convocation légale, sous la présidence de Monsieur SALOMON André, Maire.

Etaient présents : André SALOMON, Gilles MONNIER, Carmen GIRARD, Aurélien DORNIER, Martial BICHET, Yves CHABOD, Adeline DORNIER, Yves GUIGON, Claude MOUGE, Pierre GIRARD et Céline PAGNIER.

Absents : Bernard MOMY, Danielle BASSIGNOT, Pascal PERONI.

Excusé : Stéphane LOBBE.

Secrétaire de séance : Carmen GIRARD.

M le Maire fait part au Conseil qu'il convient d'autoriser les Carrieres de l'Est à procéder au défrichement de la parcelle N°254 Section D au lieu-dit SAPEY d'une superficie de 8Ha29a12ca.

Le défrichement se fera au fur et à mesure des besoins de l'exploitation.

Après délibération, le Conseil donne son autorisation par :

**10 voix POUR et UNE CONTRE.**

Ainsi fait et délibéré, en séance, les an, mois et jour susdits.

Le Maire,  
André SALOMON



<b>REÇU EN PREFECTURE</b>
---------------------------

<b>le 19/11/2019</b>
----------------------

Application agréée E-legalite.com
-----------------------------------

99\_DE-025-212500607-20191022-DCH562019DE



REPUBLIQUE FRANCAISE

DEPARTEMENT DU DOUBS

## COMMUNE DE SOMBACOUR

### REGISTRE DES DELIBERATIONS DU CONSEIL MUNICIPAL

**Séance du : 4 juillet 2019**

L'an deux mil dix-neuf et le quatre du mois de juillet, le conseil municipal de la commune de Sombacour, régulièrement convoqué le 27 juin 2019, s'est réuni au nombre prescrit par la Loi, et sous la Présidence de Madame JEANNIN Maryse, Maire.

13 membres en exercices.

12 Présents : Mesdames BISTON Jocelyne, SCALABRINO Maryline, LECHINE Marie Jeanne, JEANNIN Maryse, ROGNON Marguerite et BLONDEAU Fabienne.  
Messieurs KALLAL Ahmed, SIEVERT Louis, TOUBIN Frédéric, Monsieur FAIVRE Alban, CERF Stéphane, VILLAME Fabrice.

1 Membre excusé : BOUVERET Xavier.

Madame Fabienne BLONDEAU a été désigné Secrétaire de séance.

#### **OBJET : Autorisation de défrichement / Société des Carrières de l'Est – DEL\_20190407\_03**

Madame le Maire indique que la Société des Carrières de l'Est demande une autorisation de défrichement sur le territoire communal de Sombacour. Les parcelles suivantes sont concernées :

- Parcelle n°8 section ZB « En Epine » sur une superficie de 56a 92 ca ;
- Parcelle n°9 section ZC « A Connechaux » sur une superficie de 1ha 15a 33ca.

Après concertation et délibéré :

Le conseil décide à l'unanimité :

- o D'autoriser la Société des Carrières de l'Est à déposer une demande d'autorisation de défrichement sur les parcelles ci-dessus énoncées.

Fait et délibéré en séance les : jour, mois et an susdits.

Certifiée exécutoire par l'envoi en sous-préfecture le 5 juillet 2019.

Le Maire,

Maryse JEANNIN



REÇU EN PREFECTURE

Le 05/07/2019

Application agréée E-legalis.com

99\_DE-025-212505499-20190704-DEL\_2019040





## Annexe 7 - Kbis

---



*Extrait Kbis*

**EXTRAIT D'IMMATRICULATION PRINCIPALE AU REGISTRE DU COMMERCE ET DES SOCIETES**  
à jour au 5 octobre 2017

**IDENTIFICATION DE LA PERSONNE MORALE**

*Immatriculation au RCS, numéro* 421 185 307 R.C.S. Nancy  
*Date d'immatriculation* 07/04/2015  
*Transfert du* R.C.S. de Belfort  
*Dénomination ou raison sociale* **SOCIETE DES CARRIERES DE L'EST**  
*Forme juridique* Société par actions simplifiée à associé unique  
*Capital social* 302 851,45 Euros  
*Adresse du siège* 44 boulevard de la Mothe Chez Colas Nord-Est 54000 Nancy  
*Activités principales* Traitement et commercialisation de matériaux de carrières, transports routiers pour le compte d'autrui, location de véhicules de transport routier  
*Durée de la personne morale* Jusqu'au 21/12/2097  
*Date de clôture de l'exercice social* 31 décembre

**GESTION, DIRECTION, ADMINISTRATION, CONTROLE, ASSOCIES OU MEMBRES**

**Président**

*Nom, prénoms* ALLIONE Guy  
*Date et lieu de naissance* Le 01/01/1961 à Brignoles (83)  
*Nationalité* Française  
*Domicile personnel* 201 chemin du Petit Nice Quartier du Pin 83170 Brignoles

**Commissaire aux comptes titulaire**

*Dénomination* KPMG AUDIT IS  
*Forme juridique* Société par actions simplifiée  
*Adresse* 3 Cours du Triangle Immeuble le Palatin 92939 Paris la Défense  
*Immatriculation au RCS, numéro* 512 802 653 RCS Nanterre

**Commissaire aux comptes suppléant**

*Dénomination* SALUSTRO REYDEL  
*Forme juridique* Société anonyme  
*Adresse* 2 avenue Gambetta Tour Eqho 92066 Paris la Défense Cédex  
*Immatriculation au RCS, numéro* 652 044 371 RCS Nanterre

**RENSEIGNEMENTS RELATIFS A L'ACTIVITE ET A L'ETABLISSEMENT SECONDAIRE**

*Adresse de l'établissement* 10 rue du Bois de la Champelle Technopole Nancy Brabois 54500 Vandoeuvre-les-Nancy  
*Enseigne* ETABLISSEMENT COGESUD MEURTHE ET MOSELLE  
*Activité(s) exercée(s)* Exploitation d'un crassier, extraction criblage concassage traitement et vente de matériaux  
*Date de commencement d'activité* 07/04/2016  
*Origine du fonds ou de l'activité* Création  
Apport de l'activité de COGESUD par voie de fusion à compter du 30/09/2016  
*Mode d'exploitation* Exploitation directe

N° de gestion 2015B00319

**IMMATRICULATIONS HORS RESSORT**

---

R.C.S. Besançon

R.C.S. Chalons-en-Champagne

R.C.S. Metz

R.C.S. Nevers

R.C.S. Saverne

R.C.S. Strasbourg

R.C.S. Epinal

R.C.S. Auxerre

R.C.S. Belfort

Etablissement principal

**OBSERVATIONS ET RENSEIGNEMENTS COMPLEMENTAIRES**

---

- Mention n° 7861 du 03/11/2015

Fusion - L236-1 à compter du 30/10/2015 :

Personne(s) morale(s) ayant participé à l'opération :

SOCIETE DES CARRIERES JEANNIN, Société par actions simplifiée (SAS), Zone Industrielle 25320 Chemaudin (RCS BESANCON (2501) 411 321 995)

- Mention n° 7863 du 03/11/2015

Fusion - L236-1 à compter du 30/10/2015 :

Personne(s) morale(s) ayant participé à l'opération :

GRANULATS DU DOUBS, Société à responsabilité limitée (SARL), Grande Rue 25320 Osselle (RCS BESANCON (2501) 412 247 249)

- Mention n° 7865 du 03/11/2015

Fusion - L236-1 à compter du 30/10/2015 :

Personne(s) morale(s) ayant participé à l'opération :

SOCIETE DES CARRIERES DE FRANCHE COMTE, Société à responsabilité limitée (SARL), 8 D rue des Entreprises - Zone Artisanale 25410 Velesmes-essarts (RCS BESANCON (2501) 529 310 187)

- Mention n° 8633 du 30/11/2015

Fusion - L236-1 à compter du 30/11/2015 :

Personne(s) morale(s) ayant participé à l'opération :

GRAVIERE DE NORDHOUSE, Société à responsabilité limitée (SARL), RD 468 67150 Nordhouse (RCS STRASBOURG TI (6752) 628 500 415)

- Mention n° 8636 du 30/11/2015

Fusion - L236-1 à compter du 30/11/2015 :

Personne(s) morale(s) ayant participé à l'opération :

SOCIETE DES CALCAIRES DE L'EST, Société par actions simplifiée à associé unique (SASU), rue Courbet 39100 Monnières (RCS LONS LE SAUNIER (3902) 421 185 620)

- Mention n° 8637 du 30/11/2015

Fusion - L236-1 à compter du 30/11/2015 :

Personne(s) morale(s) ayant participé à l'opération :

SOCIETE MORGAGNI ZEIMETT, Société en nom collectif (SNC), 12 rue Léopold Frison 51000 Chalons en champagne (RCS CHALONS EN CHAMPAGNE (5101) 096 450 143)

- Mention n° 8640 du 30/11/2015

Fusion - L236-1 à compter du 30/11/2015 :

Personne(s) morale(s) ayant participé à l'opération :

CARRIERE DE TRAPP, Société en nom collectif (SNC), route de la Trouche 88110 Raon-l'Etape (RCS EPINAL (8801) 421 185 091)

- Mention n° 7328 du 05/10/2016

Fusion - L236-1 à compter du 30/09/2016 :

Personne(s) morale(s) ayant participé à l'opération :

SOCOMAN PROCATRA, Société en nom collectif (SNC), Lieudit Le bois Batty - RD 181 57860 Montois-la-Montagne (RCS METZ TI (5751) 367 800 539)

- Mention n° 7329 du 05/10/2016

Fusion - L236-1 à compter du 30/09/2016 :

Personne(s) morale(s) ayant participé à l'opération :

COGESUD, Société à responsabilité limitée à associé unique (SARLU), 10 rue du Bois de Champelle - Technopole de Nancy Brabois 54500 VANDOEUVRE LES NANCY (RCS NANCY (5402) 768 800 617)

- Mention n° 7333 du 06/10/2016

Fusion - L236-1 à compter du 30/09/2016 :

Personne(s) morale(s) ayant participé à l'opération :

N° de gestion 2015B00319

- *Mention n° 7334 du 06/10/2016*  
GODET ET FILS, Société par actions simplifiée (SAS), Le Bois Chevalier 08140 Rubecourt et Lamécourt (RCS SEDAN (0802) 345 377 097)  
Fusion - L236-1 à compter du 30/09/2016 :  
Personne(s) morale(s) ayant participé à l'opération :  
GODET - TRAITEMENT DE MATERIAUX ET COMMERCIALISATION, Société par actions simplifiée (SAS), Le Bois chevalier 08140 Rubecourt et Lamécourt (RCS SEDAN (0802) 499 228 963)  
Fusion - L236-1 à compter du 31/10/2016 :  
Personne(s) morale(s) ayant participé à l'opération :  
CARRIERE DE SAINTE MAGNANCE, Société par actions simplifiée (SAS), 72 rue d'Avallon 89420 Sainte-Magnance (RCS AUXERRE (8901) 353 405 871)  
Fusion - L236-1 à compter du 31/10/2016 :  
Personne(s) morale(s) ayant participé à l'opération :  
ENTREPRISE BEZILLE, Société par actions simplifiée (SAS), L'Escame 58290 Sermages (RCS NEVERS (5802) 691 880 157)  
la société a transféré son siège social de LEPUIX GY 90200 - 20, route de Belfort (RCS BELFORT 1999 B 122)
- *Mention n° 8225 du 07/11/2016*
- *Mention n° 8228 du 07/11/2016*
- *Mention*

Le Greffier



FIN DE L'EXTRAIT

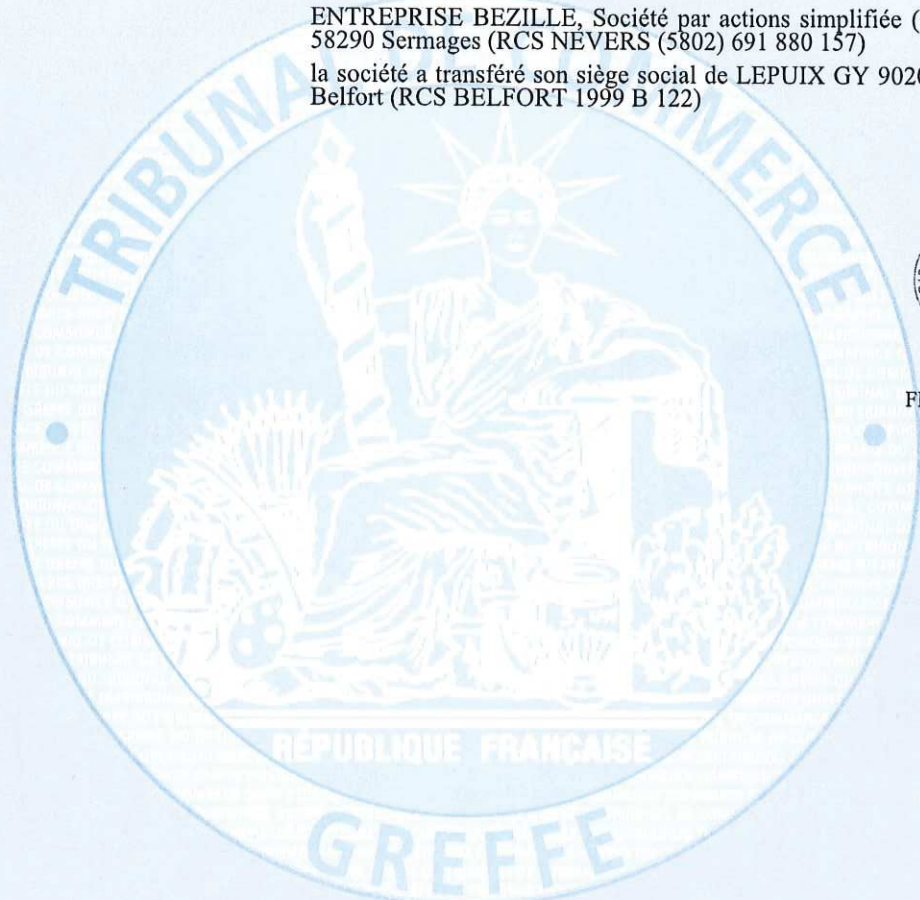



## Annexe 8 – Déclaration incendies

---







**Etablissement Franche-Comté**  
ZA – 8d rue des Entreprises  
25410 VELESMES-ESSARTS  
Tél. : 03 81 48 15 10  
Fax : 03 81 48 15 11  
Siret : 421 185 307 00079



Velesmes-Essarts, le 1<sup>er</sup> juillet 2019

**Objet : Carrière de Sombacour - Déclaration d'absence d'incendie**

Je soussigné, Arnaud BUGADA, agissant en qualité de responsable de l'établissement pour la Société des Carrières de l'Est, dont le siège social est situé au 44 boulevard de la Mothe à NANCY (54000),

Déclare qu'à ma connaissance, les terrains objets de la demande n'ont pas été parcourus par un incendie durant les quinze années précédant celles de la présente demande.

Le responsable d'établissement Franche-Comté  
*Arnaud BUGADA*

- 
-  Énergies renouvelables
  -  Aménagement et environnement
  -  Déchets, Diagnostics de pollution
  -  Carrières, Installations classées
  -  Milieu naturel
  -  Hydrogéologie
  -  Eaux superficielles
  -  Assainissement collectif et non collectif
  -  Maîtrise d'œuvre et réseaux d'eau potable



## Sciences Environnement

Agence de Clermont-Ferrand  
5 bis allée des roseaux  
63200 Riom  
Tél. +33 (0)4 73 38 84 73  
Fax +33 (0)3 81 80 01 08  
[clermont-ferrand@sciences-environnement.fr](mailto:clermont-ferrand@sciences-environnement.fr)

Agence de Besançon et Siège social  
6 boulevard Diderot  
25000 Besançon  
Tél. +33 (0)3 81 53 02 60  
Fax +33 (0)3 81 80 01 08  
[besancon@sciences-environnement.fr](mailto:besancon@sciences-environnement.fr)

Agence d'Auxerre  
12 rue du stade  
89290 Vincelles  
Tél. +33 (0)9 67 29 27 28  
Fax +33 (0)3 81 80 01 08  
[auxerre@sciences-environnement.fr](mailto:auxerre@sciences-environnement.fr)

[www.sciences-environnement.fr](http://www.sciences-environnement.fr)