



Liberté • Égalité • Fraternité
RÉPUBLIQUE FRANÇAISE

PRÉFET DU DOUBS

Plan de Prévention des Risques d'inondation de la Feschotte

Planche n°1

ZONAGE REGLEMENTAIRE

échelle : 1/5000

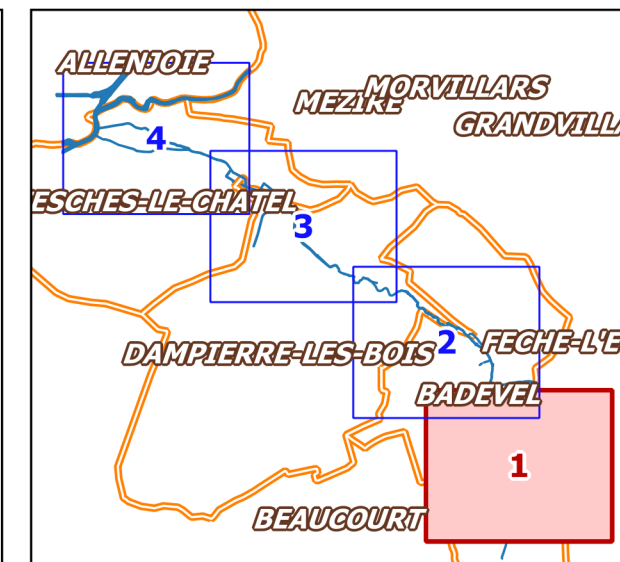
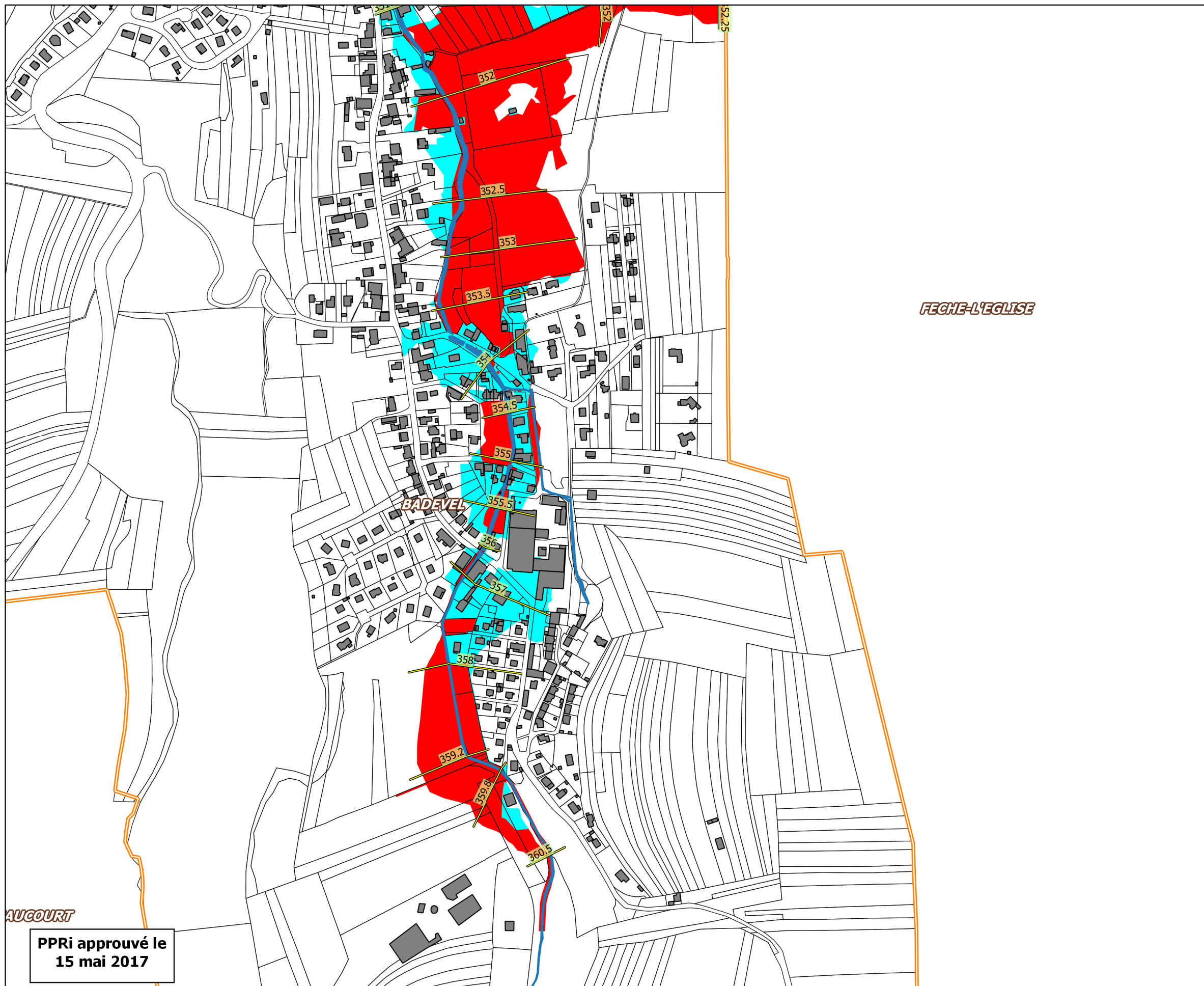

Légende

- Limite du PPRI du Doubs et de l'Allan
- Réseau hydrographique, lit mineur
- Digue de retenue de Dampierre-les-Bois
- Zone de recommandation (rupture de la digue de Dampierre-les-Bois)

Zonage réglementaire

- BLEU
- ROUGE
- Profils de référence

Recommandation :
à l'aval de la digue de Dampierre les Bois, ajouter 20 cm à la cote de référence sur l'ensemble du zonage réglementaire et de la zone de sur-inondation.

sources :
DDT25/ERNF/UPRNT
IGN BD Parcellaire
Date : 18/05/2017



PPRI approuvé le
15 mai 2017



Liberté • Égalité • Fraternité
RÉPUBLIQUE FRANÇAISE

PRÉFET DU DOUBS

Plan de Prévention des Risques d'inondation de la Feschotte

Planche n°2

ZONAGE REGLEMENTAIRE

échelle : 1/5000

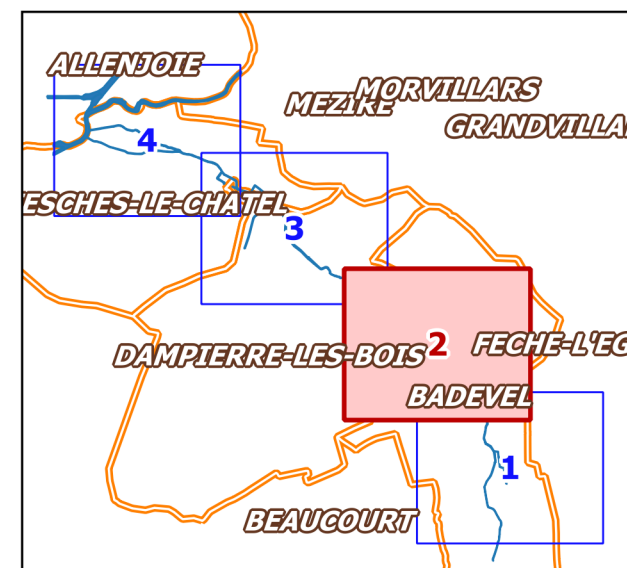
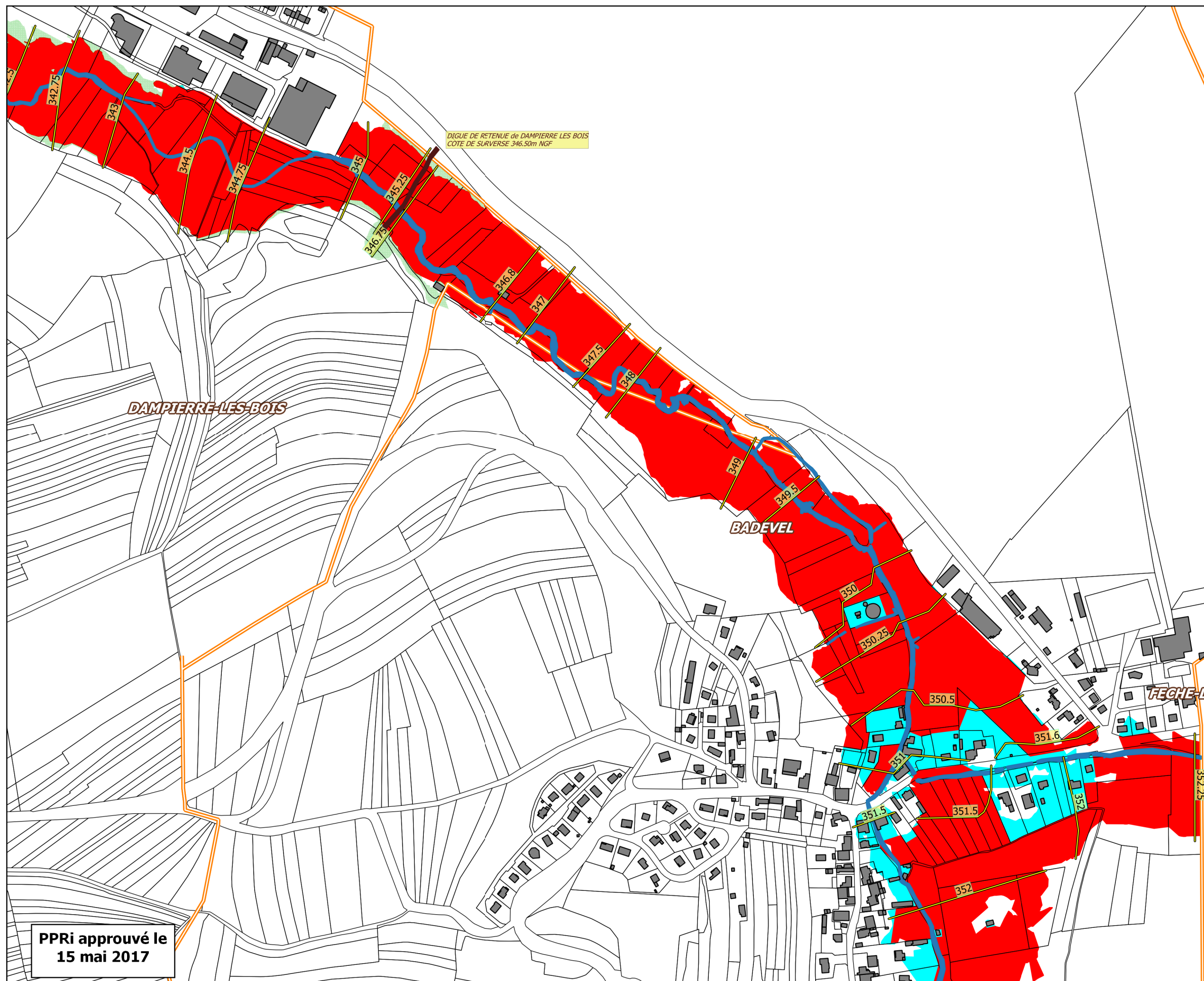

Légende

- Limite du PPRi du Doubs et de l'Allain
- Réseau hydrographique, lit mineur
- Digue de retenue de Dampierre-les-Bois
- Zone de recommandation (rupture de la digue de Dampierre-les-Bois)

Zonage réglementaire

- BLEU
- ROUGE
- Profils de référence

Recommandation :
à l'aval de la digue de Dampierre les Bois, ajouter 20 cm à la cote de référence sur l'ensemble du zonage réglementaire et de la zone de sur-inondation.

PPRi approuvé le
15 mai 2017

sources :
DDT25/ERNF/UPRNT
IGN BD Parcellaire
Date : 18/05/2017





Liberté • Égalité • Fraternité
RÉPUBLIQUE FRANÇAISE

PRÉFET DU DOUBS

Plan de Prévention des Risques d'inondation de la Feschotte

Planche n°3

ZONAGE REGLEMENTAIRE

échelle : 1/5000

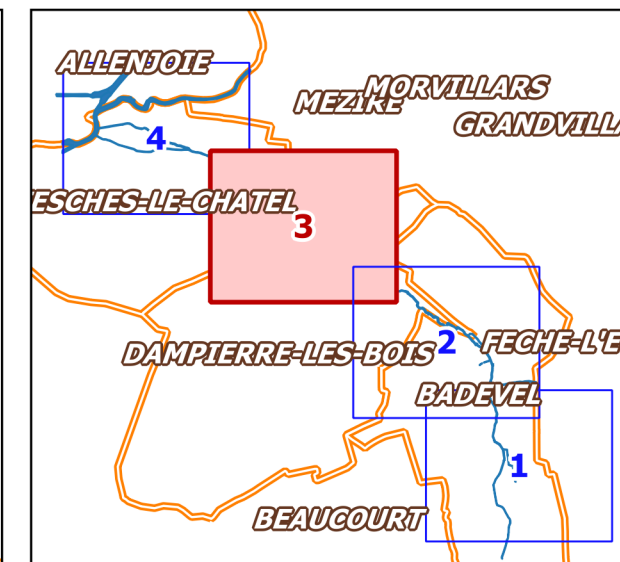
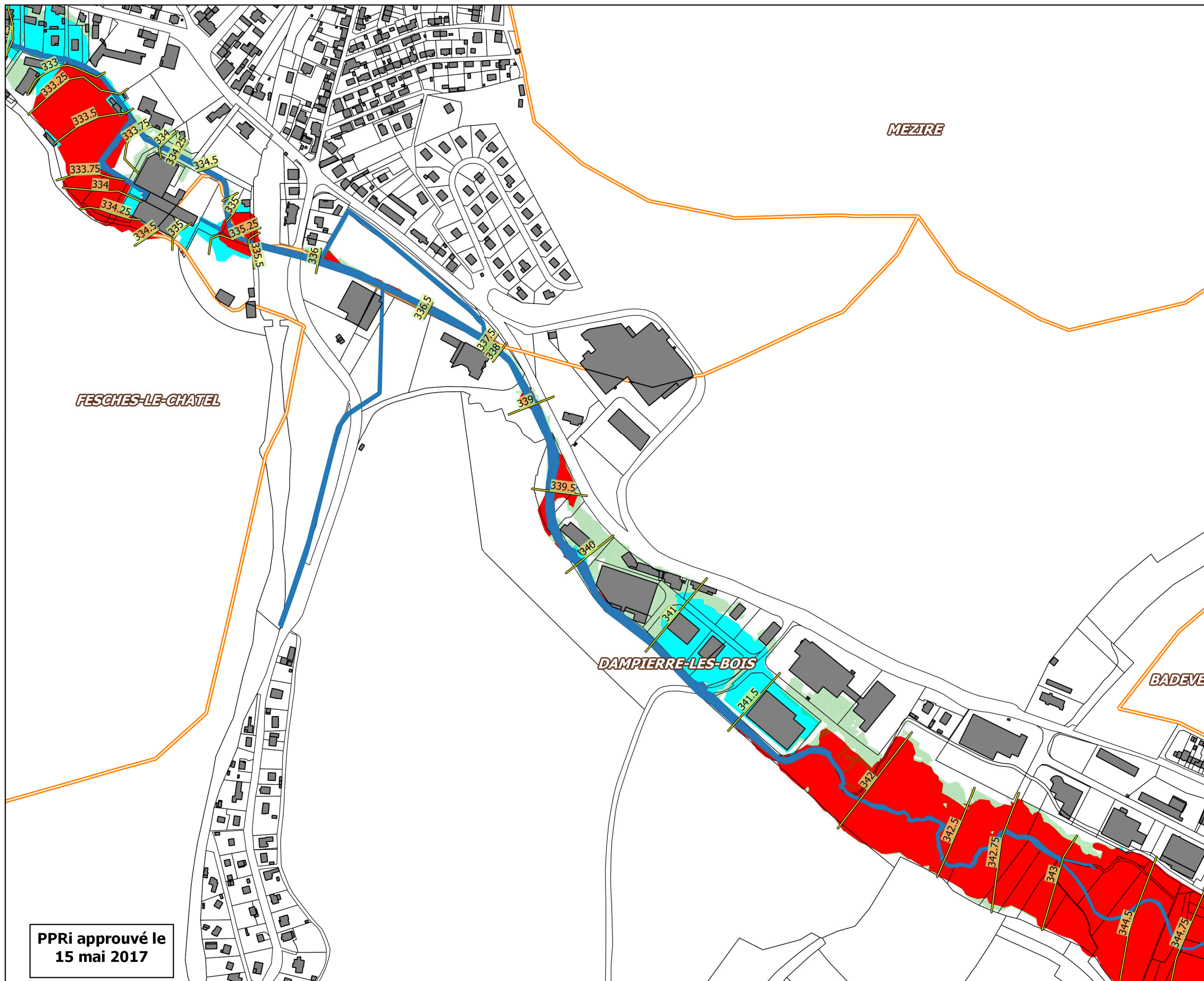

Légende

- Limite du PPRI du Doubs et de l'Allain
- Réseau hydrographique, lit mineur
- Digue de retenue de Dampierre-les-Bois
- Zone de recommandation (rupture de la digue de Dampierre-les-Bois)

Zonage réglementaire

- BLEU
- ROUGE
- Profils de référence

Recommandation :
à l'aval de la digue de Dampierre les Bois, ajouter 20 cm à la cote de référence sur l'ensemble du zonage réglementaire et de la zone de sur-inondation.

sources :
DDT25/ERNF/UPRNT
IGN BD Parcellaire
Date : 18/05/2017



PPRI approuvé le
15 mai 2017

Plan de Prévention des Risques d'inondation de la Feschotte

Planche n°4

ZONAGE REGLEMENTAIRE

échelle : 1/5000

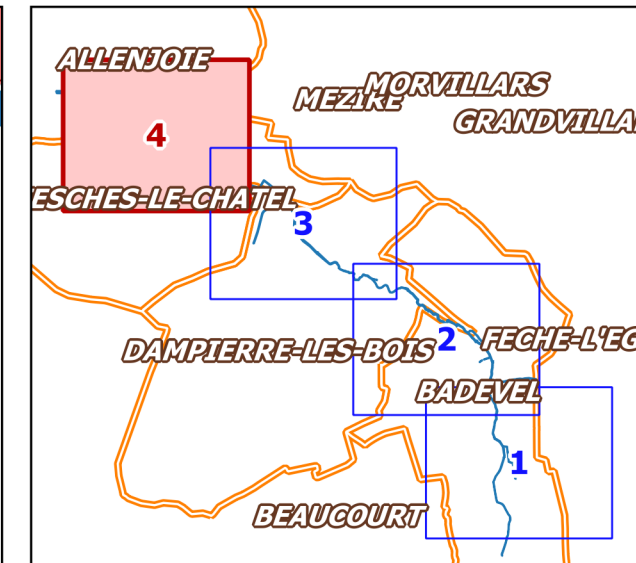
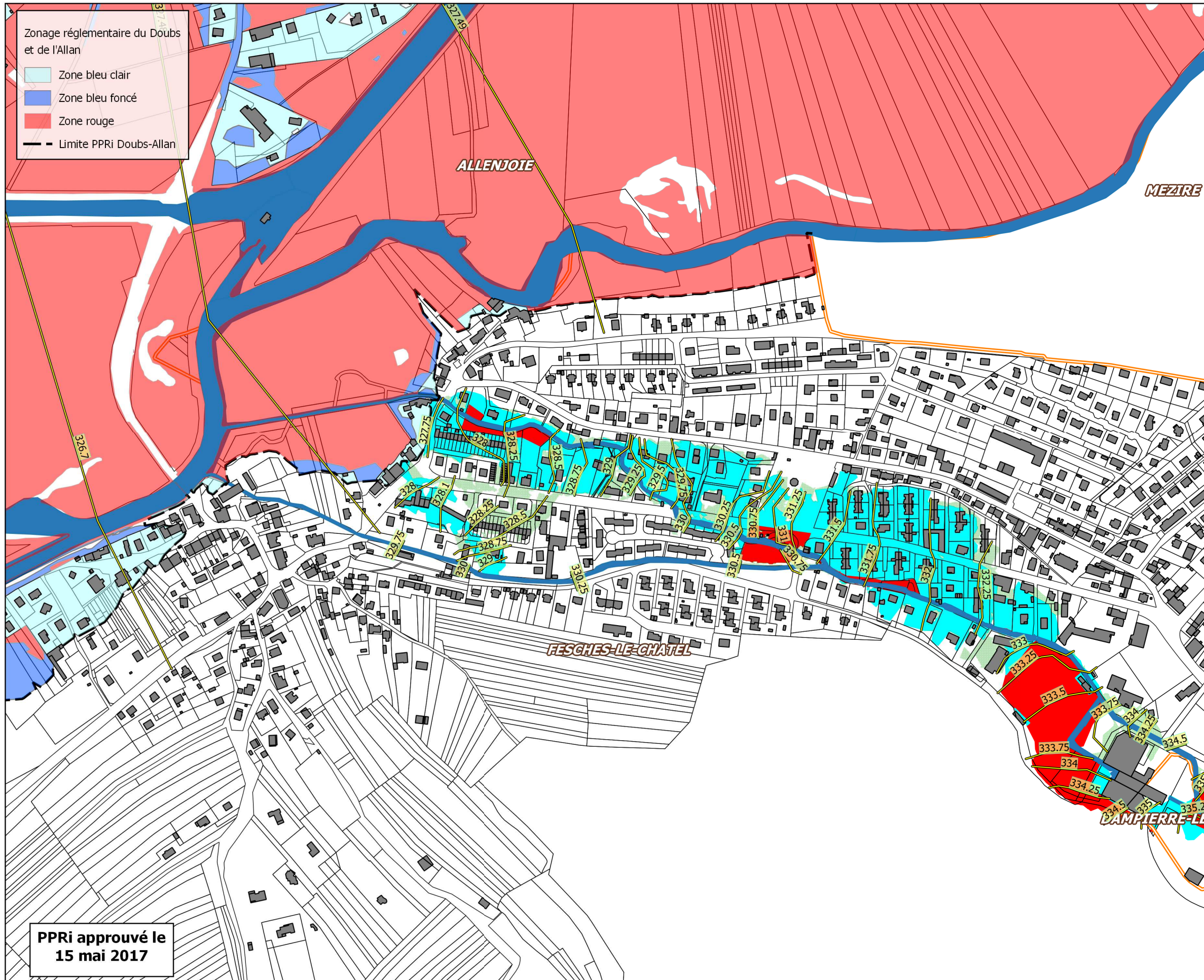

Légende

- Limite du PPRi du Doubs et de l'Allan
- Réseau hydrographique, lit mineur
- Digue de retenue de Dampierre-les-Bois
- Zone de recommandation (rupture de la digue de Dampierre-les-Bois)

Zonage réglementaire

- BLEU
- ROUGE
- Profils de référence

Recommandation :
à l'aval de la digue de Dampierre les Bois, ajouter 20 cm à la cote de référence sur l'ensemble du zonage réglementaire et de la zone de sur-inondation.

sources :
DDT25/ERNF/UPRNT
IGN BD Parcellaire
Date : 18/05/2017



PPRi approuvé le
15 mai 2017